

มพช.

# คู่มือการใช้งาน

โปรแกรมระบบรับรองมาตรฐานผลิตภัณฑ์ชุมชน

กลุ่มพัฒนาวิชาการผลิตภัณฑ์ชุมชน  
กองบริหารมาตรฐานผลิตภัณฑ์ชุมชน

เมษายน ๒๕๕๗

## คำนำ

เอกสารฉบับนี้ คณะผู้จัดทำได้นำเอาประสบการณ์จากการใช้งานโปรแกรมระบบงานรับรองคุณภาพมาตรฐานผลิตภัณฑ์ชุมชนมานำเสนอไว้ โดยมีวัตถุประสงค์เพื่อใช้เป็นคู่มือในการใช้งานโปรแกรมระบบงานรับรองคุณภาพมาตรฐานผลิตภัณฑ์ชุมชน สำหรับเจ้าหน้าที่ผู้ใช้งานโปรแกรมระบบงาน และผู้เกี่ยวข้องสามารถป้อนข้อมูลเกี่ยวกับการดำเนินงานด้านการรับรองคุณภาพผลิตภัณฑ์ชุมชนประกอบด้วย การรับคำขอตรวจสอบสถานที่ผลิต เก็บตัวอย่าง ส่งทดสอบ และออกใบรับรองได้อย่างถูกต้อง และเป็นไปในแนวทางเดียวกัน ซึ่งในคู่มือการใช้งานฉบับนี้ ได้มีการจัดวางเนื้อหาไว้เป็นส่วนๆ ตามลักษณะการใช้งาน และกิจกรรมการดำเนินงาน โดยที่ในแต่ละบทจะแสดงตัวอย่างการใช้งานจริงด้วยคำอธิบายในแต่ละขั้นตอนโดยละเอียด นอกจากนี้ยังมี TCPS TIPS , Trick & Techniques ในการป้อนข้อมูลไว้ให้ด้วย เพื่ออำนวยความสะดวกในการป้อนข้อมูลเป็นไปด้วยความถูกต้อง รวดเร็ว และหากมีความต้องการใช้งานโปรแกรมระบบงานสำหรับในแต่ละขั้นตอนการปฏิบัติงานใด ก็สามารถเลือกอ่านเฉพาะในแต่ละส่วนได้ ซึ่งจะช่วยให้การใช้งานคู่มือฉบับนี้กระทำได้ง่ายในเวลาอันสั้น อย่างไรก็ตาม คณะผู้จัดทำหวังเป็นอย่างยิ่งว่าเจ้าหน้าที่ผู้ใช้งานโปรแกรมระบบงาน และผู้เกี่ยวข้องในงานรับรองคุณภาพมาตรฐานผลิตภัณฑ์ชุมชนจะได้รับประโยชน์จากการใช้คู่มือการใช้งานโปรแกรมระบบงานเล่มนี้อย่างคุ้มค่า และเป็นประโยชน์ต่อการดำเนินงานด้านเทคโนโลยีสารสนเทศเกี่ยวกับงานรับรองคุณภาพมาตรฐานผลิตภัณฑ์ชุมชนต่อไป

กลุ่มพัฒนาวิชาการผลิตภัณฑ์ชุมชน

กองบริหารมาตรฐานผลิตภัณฑ์ชุมชน

สำนักงานมาตรฐานผลิตภัณฑ์อุตสาหกรรม

## สารบัญ

	หน้า
บทที่ ๑ ทำความรู้จักโปรแกรมระบบงาน	๑
บทที่ ๒ การเข้าใช้งานโปรแกรมระบบงานรับรองคุณภาพมาตรฐานผลิตภัณฑ์ชุมชน	๑๙
บทที่ ๓ การใช้งานโปรแกรมระบบงานสำหรับขั้นตอนการรับคำขอ	๒๑
บทที่ ๔ การใช้งานโปรแกรมระบบงานสำหรับขั้นตอนการตรวจสอบที่ผลิตและเก็บตัวอย่าง	๕๗
บทที่ ๕ การใช้งานโปรแกรมระบบงานสำหรับขั้นตอนการส่งทดสอบที่หน่วยตรวจสอบ	๙๕
บทที่ ๖ การใช้งานโปรแกรมระบบงานสำหรับขั้นตอนการออกไปรับรอง	๑๑๐
บทที่ ๗ การรายงานสรุปข้อมูลผลการดำเนินงานด้านการรับรอง มผช.	๑๓๑
บทที่ ๘ เคล็ดไม่ลับ ฉบับ มผช.	๑๓๕

บทที่ ๑

ทำความรู้จักกับโปรแกรมระบบงาน

Web site & Home Page & Web Page & URL

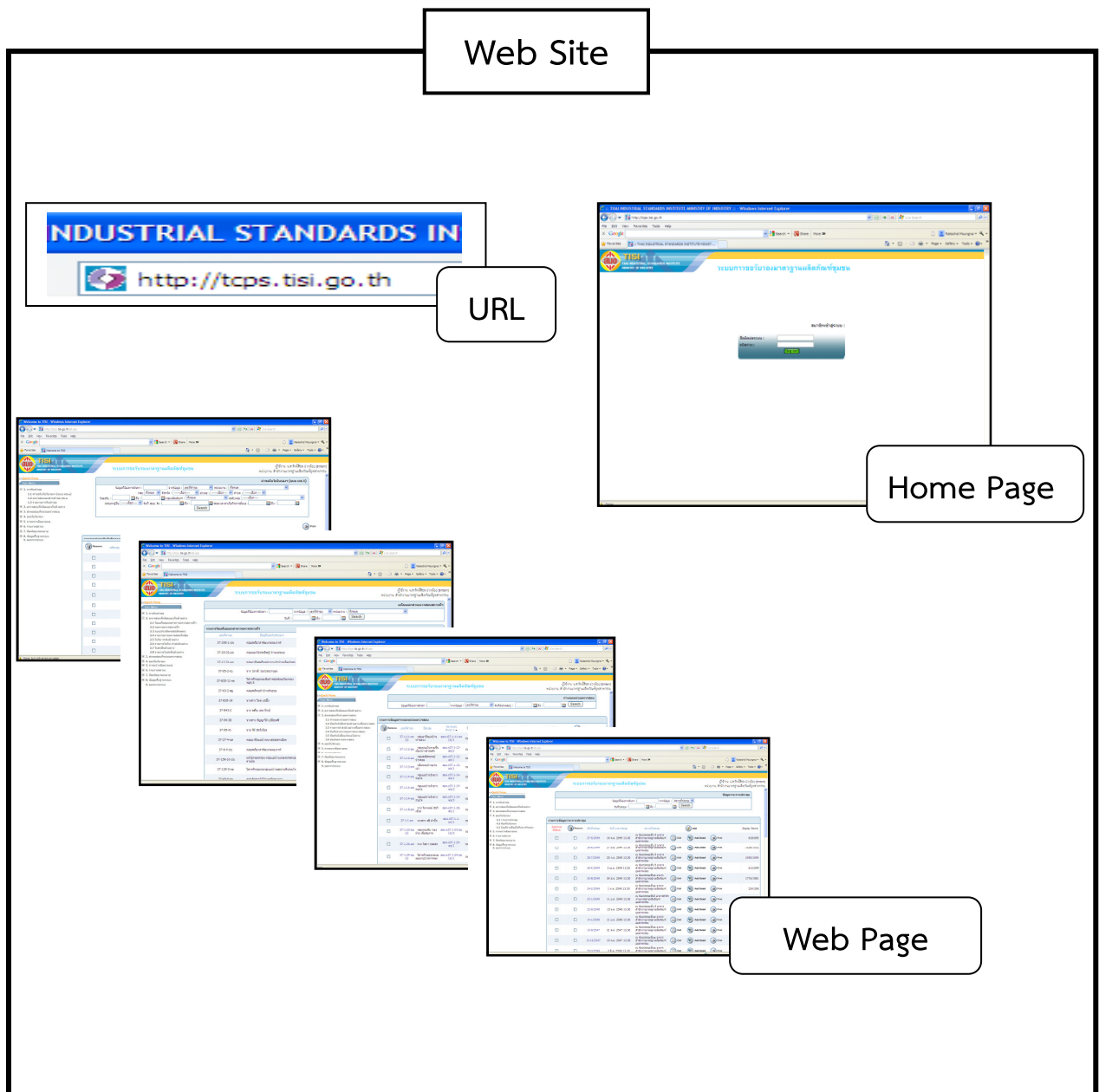

## การเรียกใช้งานโปรแกรมระบบรับรองมาตรฐานผลิตภัณฑ์ชุมชน

สามารถเรียกใช้งานโปรแกรมระบบรับรองมาตรฐานผลิตภัณฑ์ชุมชนผ่าน Internet Explorer  
ได้ ๓ วิธี

- Address Bar
- Favorite
- Shortcut หรือ Icon

## การเรียกใช้งานโปรแกรมระบบรับรองมาตรฐานผลิตภัณฑ์ชุมชน Address Bar

พิมพ์ <http://tcps.tisi.go.th>  
ในช่อง Address Bar จากนั้นกดปุ่ม Enter

สมาชิกเข้าสู่ระบบ :

ชื่อติดต่อระบบ :

รหัสผ่าน :

log on

## การเรียกใช้งานโปรแกรมระบบรับรองมาตรฐานผลิตภัณฑ์ชุมชน Favorites

การบันทึก URL ของ Web Page ไว้ใน Favorite เพื่อการเรียกใช้งานที่ง่ายขึ้นในครั้งต่อไป มี ๓ วิธี

## วิธีที่ ๑

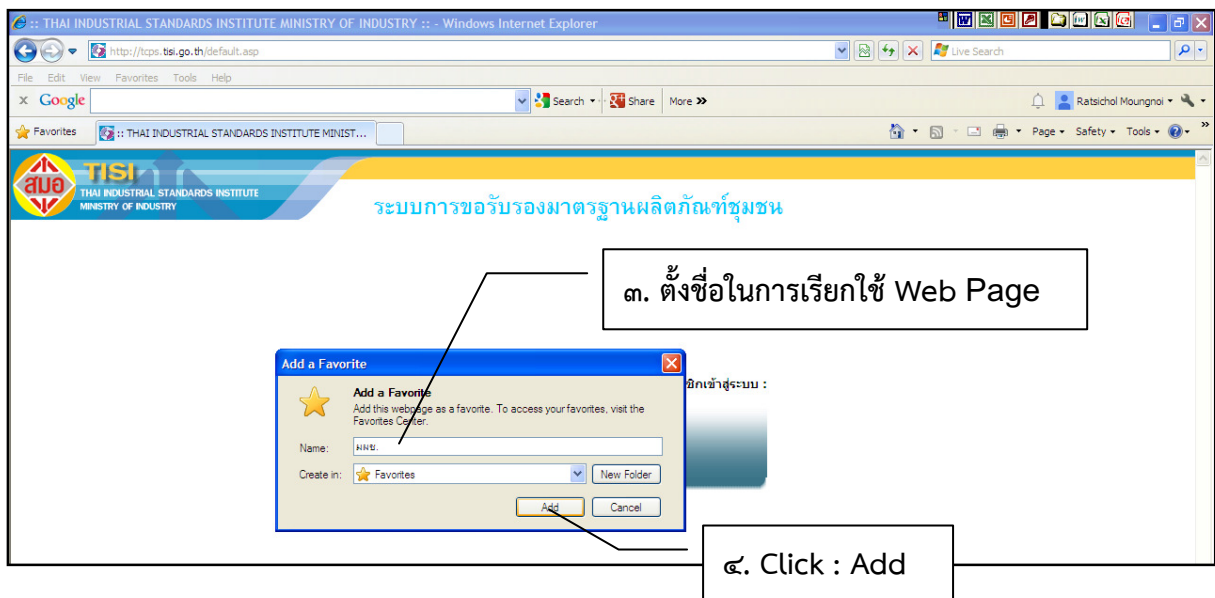
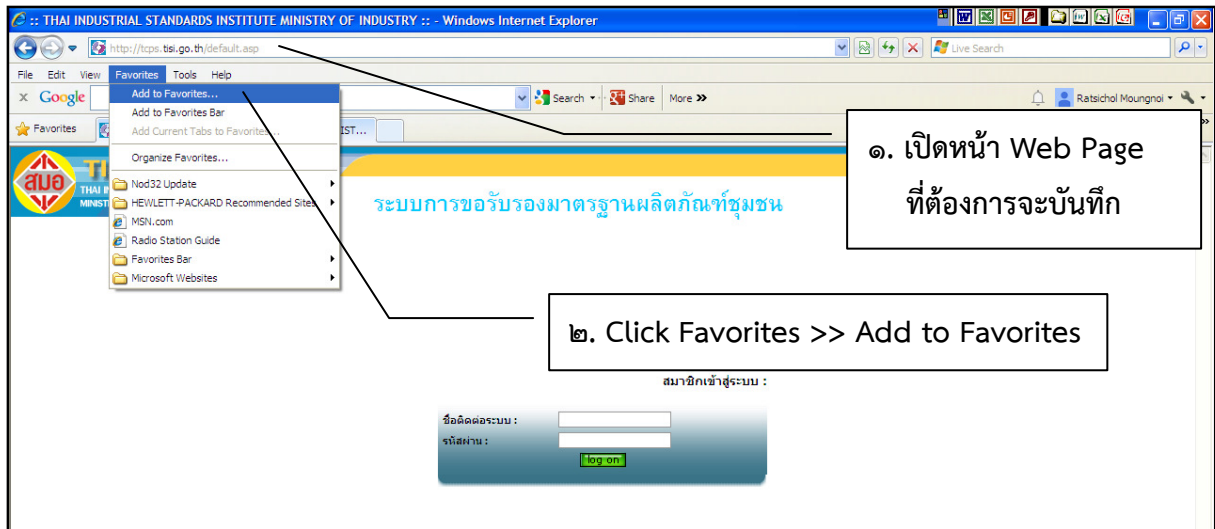

## วิธีที่ ๒

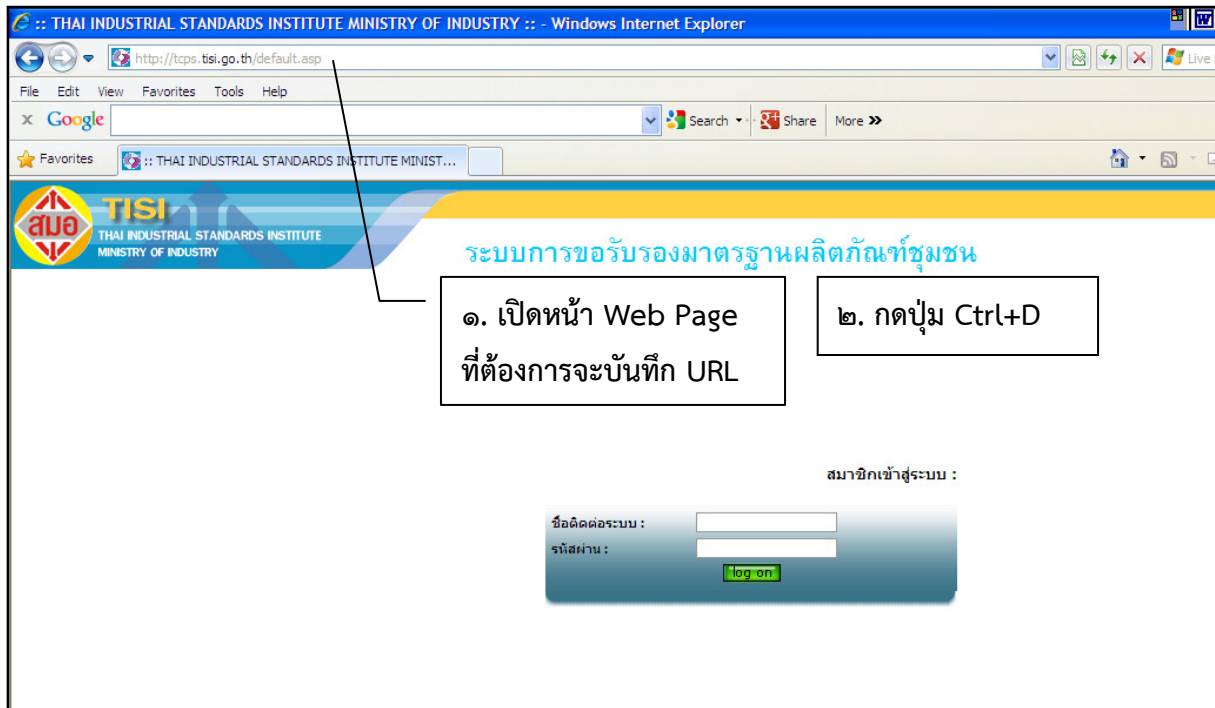

การเรียกใช้งาน Web Page จาก Favorites ของวิธีที่ ๑ และ ๒ มีขั้นตอนดังนี้

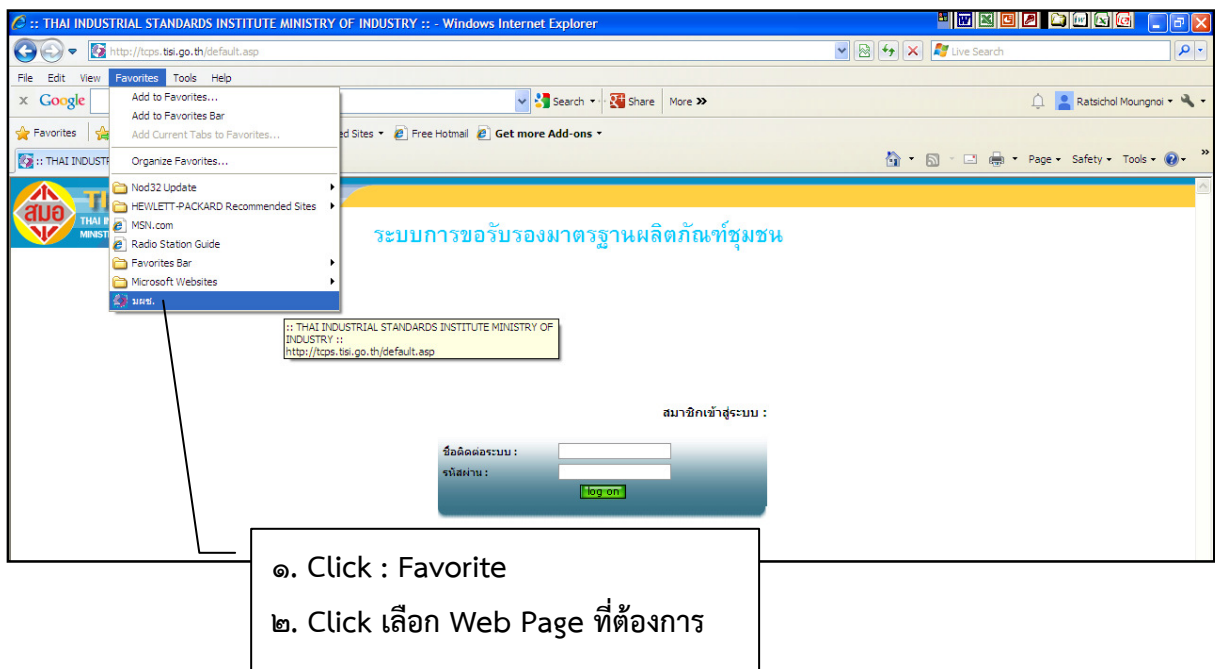

## วิธีที่ ๓

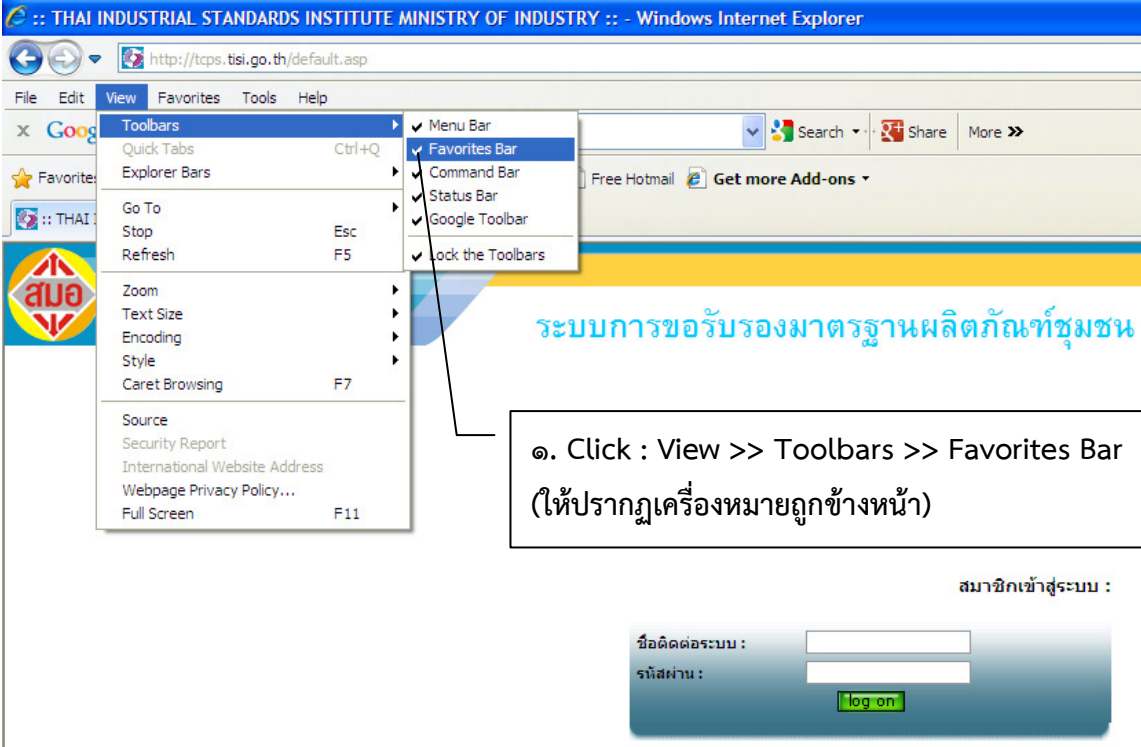

ระบบการขอรับรองมาตรฐานผลิตภัณฑ์ชุมชน

๑. Click : View >> Toolbars >> Favorites Bar  
(ให้ปรากฏเครื่องหมายถูกข้างหน้า)

สมาชิกเข้าสู่ระบบ :

ชื่อติดต่อระบบ :

รหัสผ่าน :

log on

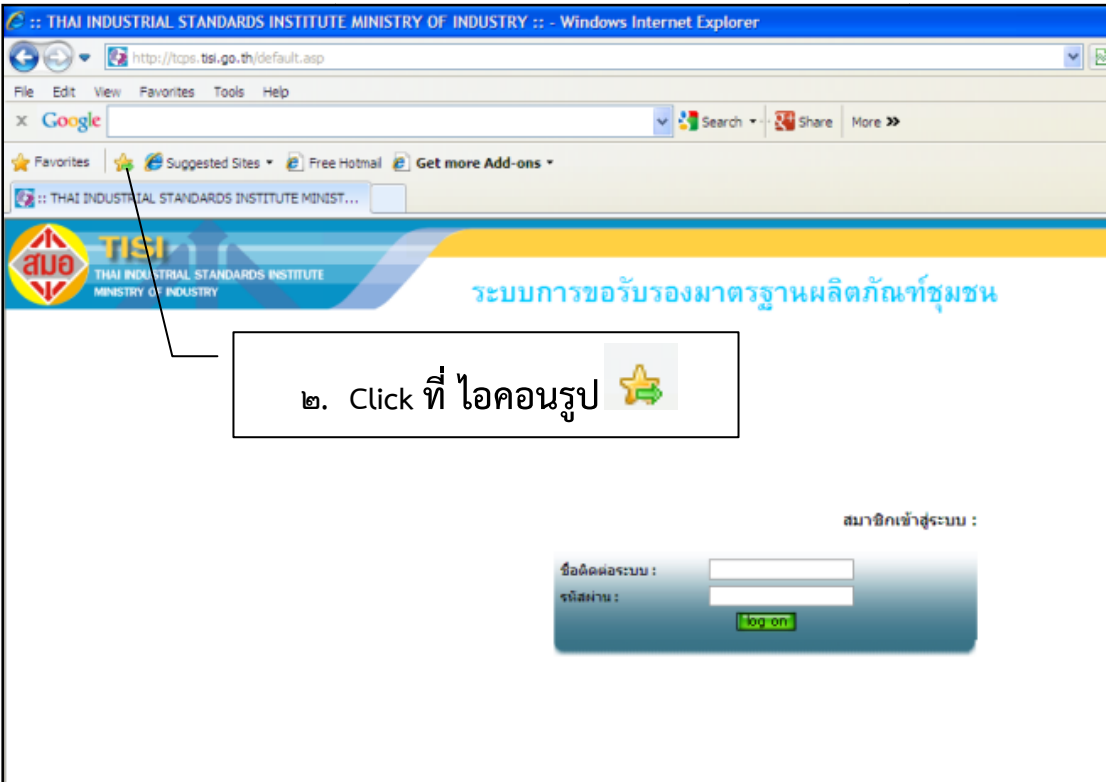
ระบบการขอรับรองมาตรฐานผลิตภัณฑ์ชุมชน

๒. Click ที่ ไอคอนรูป ☆

สมาชิกเข้าสู่ระบบ :

ชื่อติดต่อระบบ :

รหัสผ่าน :

log on

การเรียกใช้งาน Web Page ของวิธีที่ ๓ ดังรูป

## การเรียกใช้งานโปรแกรมระบบรับรองมาตรฐานผลิตภัณฑ์ชุมชน การสร้าง Shortcut หรือ Icon

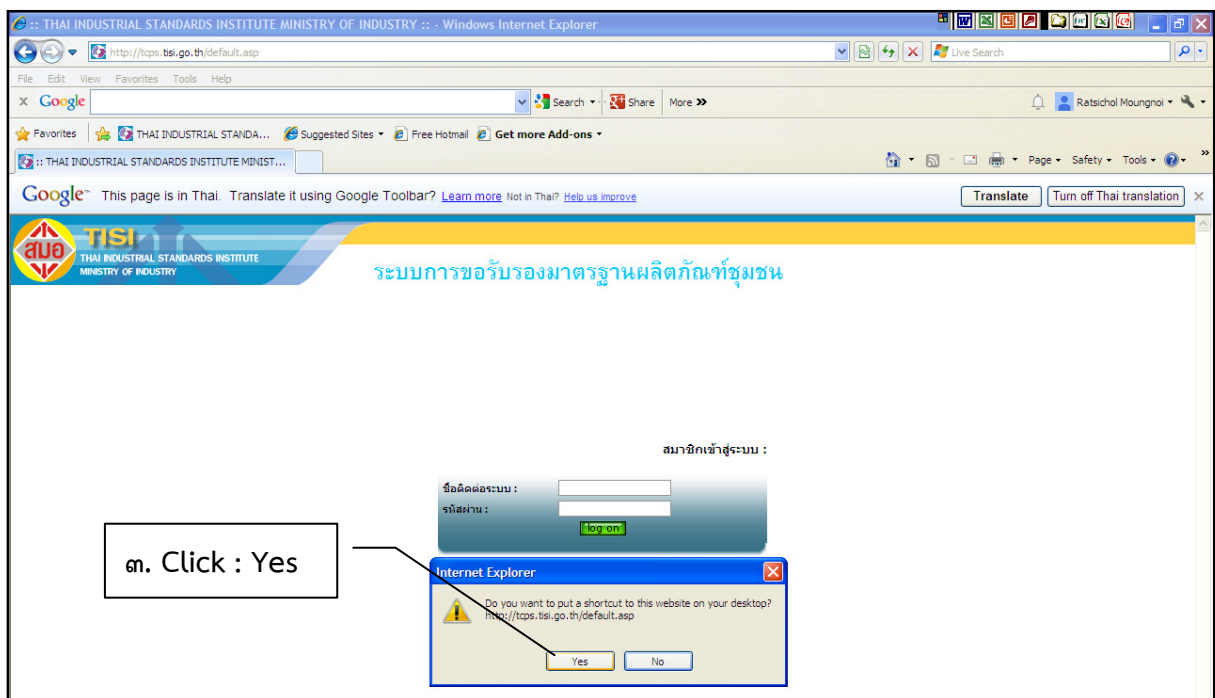
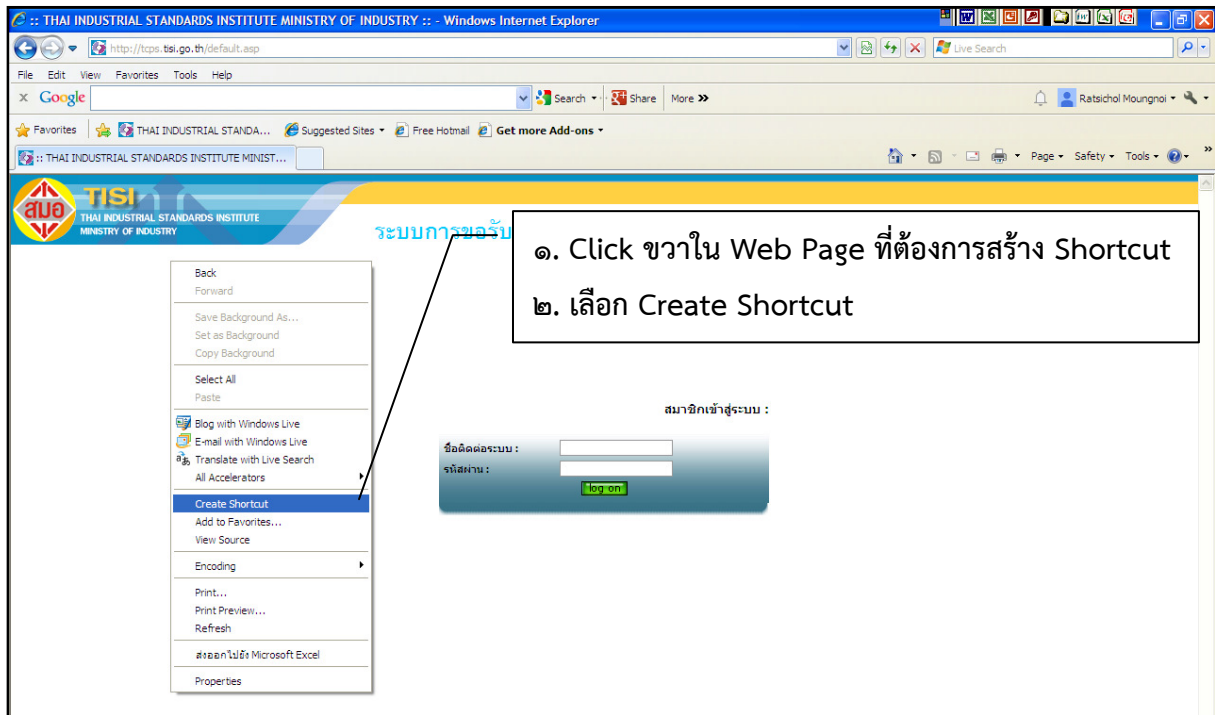

## การตั้งค่า Web Page ภาษาไทย

หากเปิด Web Page แล้วปรากฏข้อความเป็นภาษาอื่นให้ทำตามขั้นตอน ดังนี้

## วิธีที่ ๑

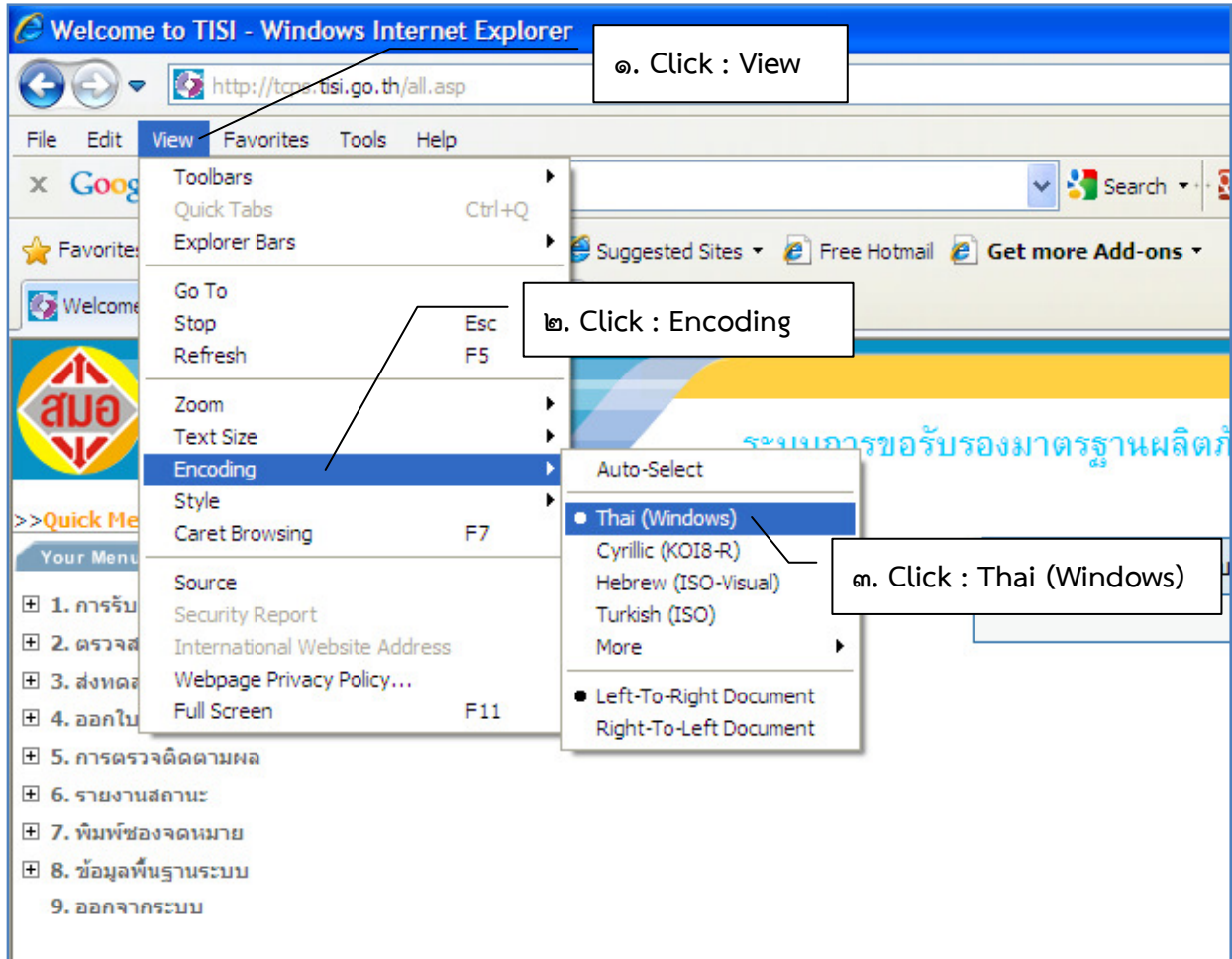

## การตั้งค่า Compatibility View

หากเปิด Web Page แล้ว พบว่าโปรแกรมแสดงหน้าจอกการใช้งานในลักษณะเมนูการใช้งานเกิดการทับซ้อนกัน ให้ทำตามขั้นตอนดังนี้

ระบบการขอรับรองมาตรฐานผลิตภัณฑ์ชุมชน

ผู้ใช้งาน: น.ส.รัตติษิต ม่วงน้อย (lritam)  
หน่วยงาน: สำนักงานมาตรฐานผลิตภัณฑ์อุตสาหกรรม

ค้นหา : [ ] จากข้อมูล : [เลือก] หน่วยงาน : [ทั้งหมด]

กลุ่ม : [ทั้งหมด] จังหวัด : [เลือก] อำเภอ : [เลือก] ตำบล : [เลือก]

รหัสรับ : [ ] ส่ง : [ ] กลุ่มผลิตภัณฑ์ : [ทั้งหมด]

วันที่ สมอ. รับ : [ ] ส่ง : [ ] Search

Remove	รหัสกลุ่ม	เลขที่คำขอ	ชื่อผู้ยื่นขอใบรับรอง	เลขที่ มผช.	ชื่อ มผช.	ผลิตภัณฑ์ที่ยื่นขอ	วันที่รับ	วันที่ สมอ. รับ	Add
<input type="checkbox"/>		37-309-1-ปช	กลุ่มสาขาพัฒนาคลองวาฬ	309/2547	กิ่งแห้ง	กิ่งแห้ง	7 เม.ย. 2549		Edit
<input type="checkbox"/>		37-65-2-รช	นาง ปรางค์ รุ่งประชาณฤ	65/2546	เครื่องเรือนไม้ไผ่	เครื่องเรือนไม้ไผ่	27 ก.ย. 2547		Edit
<input type="checkbox"/>		37-25-32-อน	กลุ่มดอกไม้ประดิษฐ์บ้านคู่ธรรม	25/2546	ดอกไม้ประดิษฐ์จากวัสดุแปรรูป	ดอกไม้ประดิษฐ์จากวัสดุแปรรูป			Edit
<input type="checkbox"/>		37-17-31-อน	กลุ่มอาชีพสตรีทอผ้าที่บ้านเอื้องใหญ่	17(1)/2546	ผ้ามัดหมี่	ชนิดเส้นด้ายใบประดิษฐ์			Edit
<input type="checkbox"/>		37-835-11-พ	วิสาหกิจชุมชนผลิตผ้าหมี่ทอมือเชิงทอง หมู่ 4,5	835/2548	ชุดสตรี	ประเภทเสื้อ	19 พ.ค. 2549		Edit
<input type="checkbox"/>		37-63-2-สอ	กลุ่มสตรีทอผ้าบ้านห้วยหิน	63/2546	ผ้ายกดอก	ชนิดเส้นด้ายฝ้าย	31 มี.ค. 2547		Edit

๑. Click : Tool

Welcome to TISI - Windows Internet Explorer

File Edit View Favorites Tools Help

Delete Browsing History... Ctrl+Shift+Del  
InPrivate Browsing Ctrl+Shift+P  
Reopen Last Browsing Session  
InPrivate Filtering Ctrl+Shift+F  
InPrivate Filtering Settings  
Pop-up Blocker  
SmartScreen Filter  
Manage Add-ons  
Compatibility View  
Compatibility View Settings  
Subscribe to this Feed...  
Windows Update  
Developer Tools F12  
Diagnose Connection Problems...  
Sun Java Console  
Internet Options

๒. Click : Compatibility View Settings

ค้นหา : [ ] จากข้อมูล : [เลือก] หน่วยงาน : [ทั้งหมด]

กลุ่ม : [ทั้งหมด] จังหวัด : [เลือก] อำเภอ : [เลือก] ตำบล : [เลือก]

รหัสรับ : [ ] ส่ง : [ ] กลุ่มผลิตภัณฑ์ : [ทั้งหมด]

วันที่ สมอ. รับ : [ ] ส่ง : [ ] Search

Remove	รหัสกลุ่ม	เลขที่คำขอ	ชื่อผู้ยื่นขอใบรับรอง	เลขที่ มผช.	ชื่อ มผช.	ผลิตภัณฑ์ที่ยื่นขอ	วันที่รับ	วันที่ สมอ. รับ	Add
<input type="checkbox"/>		37-17-31-อน	กลุ่มอาชีพสตรีทอผ้าที่บ้านเอื้องใหญ่	17(1)/2546	ผ้ามัดหมี่	ชนิดเส้นด้ายใบประดิษฐ์			Edit
<input type="checkbox"/>		37-835-11-พ	วิสาหกิจชุมชนผลิตผ้าหมี่ทอมือเชิงทอง หมู่ 4,5	835/2548	ชุดสตรี	ประเภทเสื้อ	19 พ.ค. 2549		Edit
<input type="checkbox"/>		37-63-2-สอ	กลุ่มสตรีทอผ้าบ้านห้วยหิน	63/2546	ผ้ายกดอก	ชนิดเส้นด้ายฝ้าย	31 มี.ค. 2547		Edit
<input type="checkbox"/>		37-65-2-รช	นาง ปรางค์ รุ่งประชาณฤ	65/2546	เครื่องเรือนไม้ไผ่	เครื่องเรือนไม้ไผ่	27 ก.ย. 2547		Edit
<input type="checkbox"/>		37-25-32-อน	กลุ่มดอกไม้ประดิษฐ์บ้านคู่ธรรม	25/2546	ดอกไม้ประดิษฐ์จากวัสดุแปรรูป	ดอกไม้ประดิษฐ์จากวัสดุแปรรูป			Edit
<input type="checkbox"/>		37-309-1-ปช	กลุ่มสาขาพัฒนาคลองวาฬ	309/2547	กิ่งแห้ง	กิ่งแห้ง	7 เม.ย. 2549		Edit

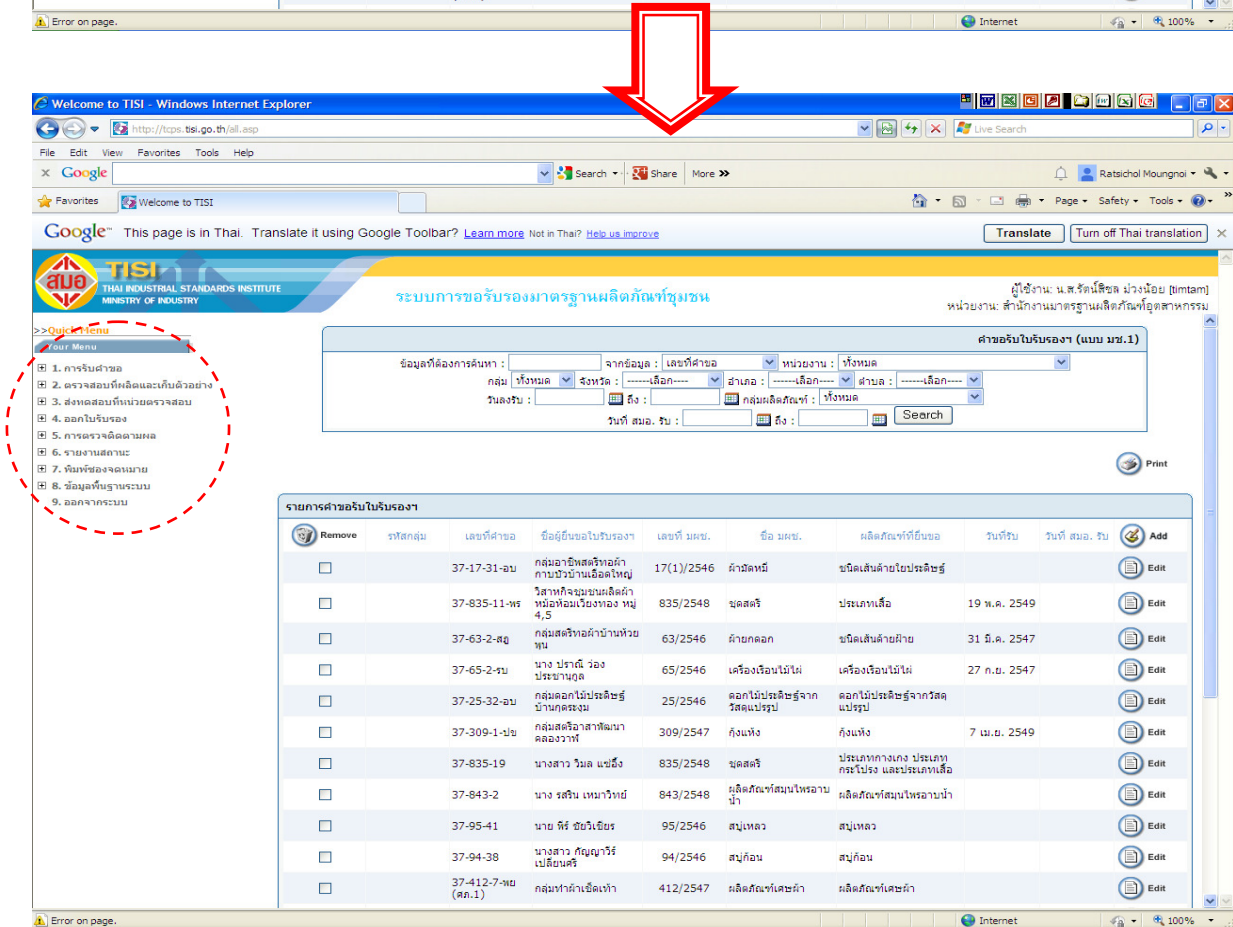
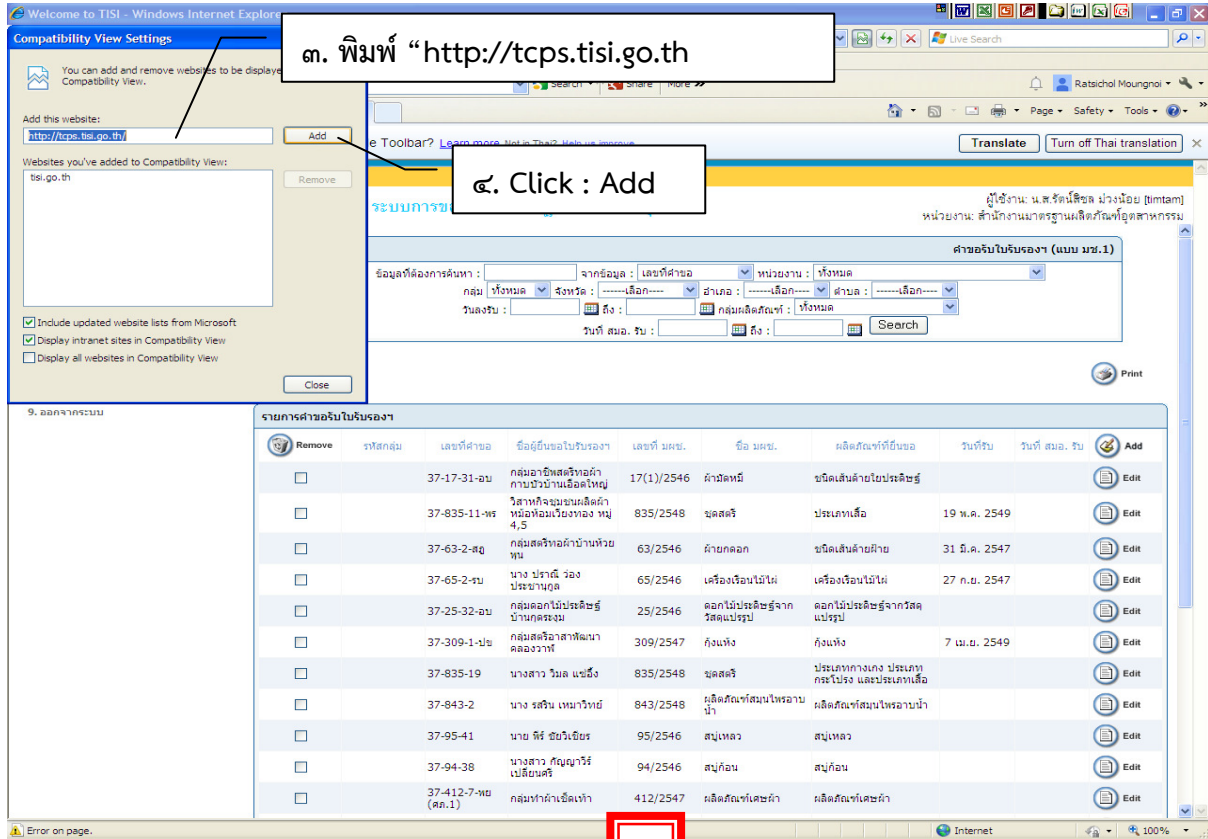

## รู้จักกับสัญลักษณ์ที่ใช้ในโปรแกรมระบบงาน

สัญลักษณ์ที่ใช้ในโปรแกรมระบบงาน		
ลำดับ	สัญลักษณ์	การใช้งาน
๑	 Add	เพิ่มข้อมูล
๒	 Add Detail	เพิ่มรายละเอียดของข้อมูล
๓	 Check Data	เช็คข้อมูล
๔	 Edit	แก้ไขข้อมูล
๕	 Print	พิมพ์ข้อมูลออกทางเครื่องพิมพ์
๖	 Save	จัดเก็บข้อมูล
๗	 Cancel	ยกเลิกการจัดเก็บข้อมูล
๘	 Remove	ลบข้อมูล
๙	 Search	ค้นหาข้อมูล
๑๐		ปฏิทิน
๑๑		รายละเอียดเพิ่มเติม
๑๒	 Reset	ล้างการกระทำกับข้อมูล

## ตัวอย่างการเพิ่มข้อมูล

Remove	รหัสกลุ่ม	ระดับกลุ่ม	เลขที่คำขอ	ชื่อผู้ยื่นขอใบรับรองฯ	เลขที่ มผช.	ชื่อ มผช.	ผลิตภัณฑ์ยื่นขอ	วันที่รับ	วันที่สมอ.รับ	Add
<input type="checkbox"/>			37-412-7-พข (ศส.1)	กลุ่มท่าผ้าเช็ดเท้า	412/2547	ผลิตภัณฑ์เศษผ้า				Click : Add เพื่อเพิ่มข้อมูล

เมื่อทำการเพิ่มข้อมูลเรียบร้อยแล้ว

- Click  Save เมื่อต้องการจัดเก็บข้อมูล
- Click  Cancel เมื่อต้องการยกเลิกการจัดเก็บข้อมูล

## ตัวอย่างการแก้ไข

Remove	รหัสกลุ่ม	ระดับกลุ่ม	เลขที่คำขอ	ชื่อผู้ยื่นขอใบรับรองฯ	เลขที่ มผช.	ชื่อ มผช.	ผลิตภัณฑ์ยื่นขอ	วันที่รับ	วันที่สมอ.รับ	Edit
<input type="checkbox"/>			37-412-7-พข (ศส.1)	กลุ่มท่าผ้าเช็ดเท้า	412/2547	ผลิตภัณฑ์เศษผ้า				Click : Edit เพื่อแก้ไข
<input type="checkbox"/>			37-173-2-พข	นาง ศิริพร รัตนพาณิชย์	173/2548	ผลิตภัณฑ์ล้างหน้า				Edit
<input type="checkbox"/>			37-131-1-ศก	กลุ่มแม่บ้านเกษตรกร บ้านโพหนอง	131/2546	น้ำพริกปลาร้า			ก.ย. 547	Edit
<input type="checkbox"/>			37-130-2-ศก	กลุ่มทำน้ำพริก	130/2546	น้ำพริกป่นแห้ง	น้ำพริกป่นแห้ง	1 พ.ค. 2550		Edit
<input type="checkbox"/>			37-1092-3-พร	นาย จำรัส สันธอน	1092/2548	ชั้นวางของไม้	ชั้นวางของไม้	8 มิ.ย. 2549		Edit

เมื่อทำการแก้ไขข้อมูลเรียบร้อยแล้ว

- Click  Save เมื่อต้องการจัดเก็บข้อมูล
- Click  Cancel เมื่อต้องการยกเลิกการจัดเก็บข้อมูล

ตัวอย่างการลบ

Remove	รหัสกลุ่ม	ระดับกลุ่ม	เลขที่คำขอ	ชื่อผู้ยื่นขอใบรับรองฯ	เลขที่ มผช.	ชื่อ มผช.	ผลิตภัณฑ์ที่ยื่นขอ	วันที่รับ	วันที่ สมอ. รับ	Add
<input checked="" type="checkbox"/>				เช็ดเท้า	412/2547	ผลิตภัณฑ์เศษผ้า	ผลิตภัณฑ์เศษผ้า			Edit
<input checked="" type="checkbox"/>		37-173-2-พล		นาง ศิริพร โรจนพานิช	173/2548	ผลิตภัณฑ์ล้างหน้า	ผลิตภัณฑ์ล้างหน้า			Edit
<input checked="" type="checkbox"/>				พริกปลาร้า		ชนิดน้ำพริกปลาร้าพร้อมบริโภค	ชนิดน้ำพริกปลาร้าพร้อมบริโภค	24 ก.ย. 2547		Edit
<input type="checkbox"/>				พริกป่นแห้ง		น้ำพริกป่นแห้ง		1 พ.ค. 2550		Edit
<input checked="" type="checkbox"/>		37-1092-3-พร		นาย จำรัส ตับร้อน	1092/2548	ชั้นวางของไม้	ชั้นวางของไม้		8 มิ.ย. 2549	Edit
<input type="checkbox"/>		37-15-5-สท		กลุ่มหอการค้าพื้นเมืองบ้านลานเรือง	15(1)/2546	ผ้าชิต	ชนิดเส้นด้ายใยประดิษฐ์			Edit

๒. Click : Remove

๑. Click : Check box ในรายการที่ต้องการ

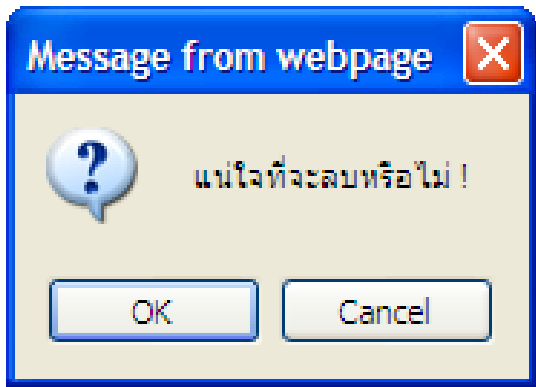

- Click : OK หากต้องการยืนยันการลบข้อมูล
- Click : Cancel หากต้องการยกเลิกการลบข้อมูล

Full Screen

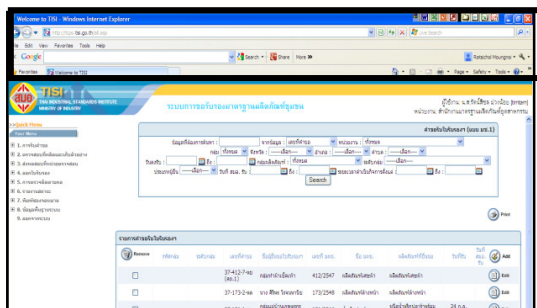

กดปุ่ม F๑๑ เมื่อต้องการให้หน้าจอแสดงผลเป็น Full Screen และหากต้องการยกเลิก Full Screen กดปุ่ม F๑๑ อีกครั้ง

## การตั้งค่า Auto Complete

เป็นการตั้งค่าให้โปรแกรมจำค่าที่เคยพิมพ์และแสดงอัตโนมัติ เมื่อมีการพิมพ์ซ้ำ (แม้เพียงบางส่วน) เช่น ถ้าพิมพ์อักษรแรกเป็นตัวอะไร ก็จะค้นหา ข้อมูลที่เคยพิมพ์ ที่อักษรแรกขึ้นต้นด้วยอักษรนั้นๆ มาแสดง เพื่อให้เลือก

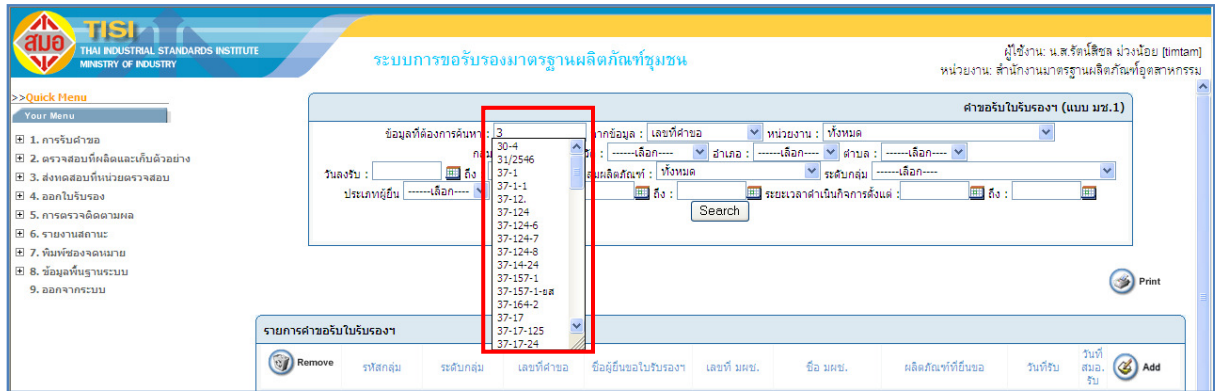

มีขั้นตอนดังนี้

๑. Click : Tool

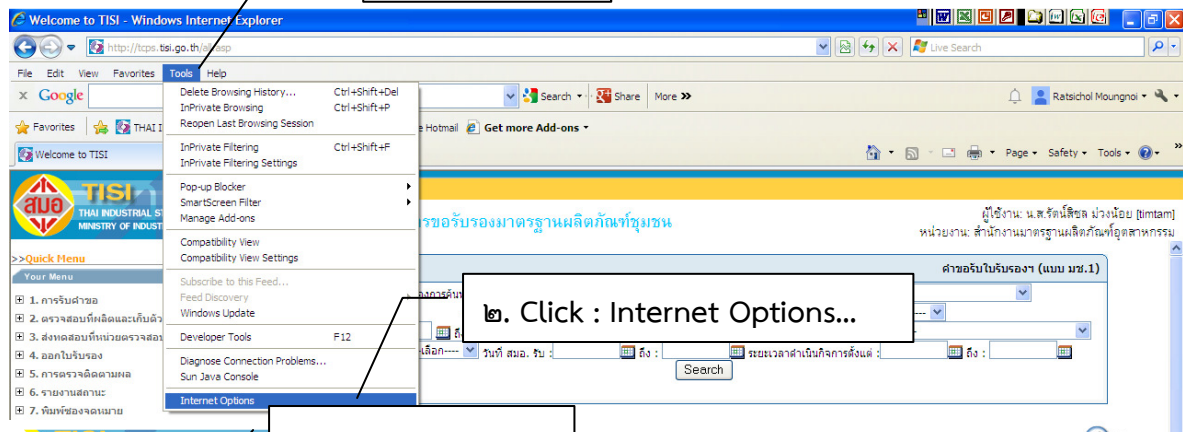

๓. Click : Content

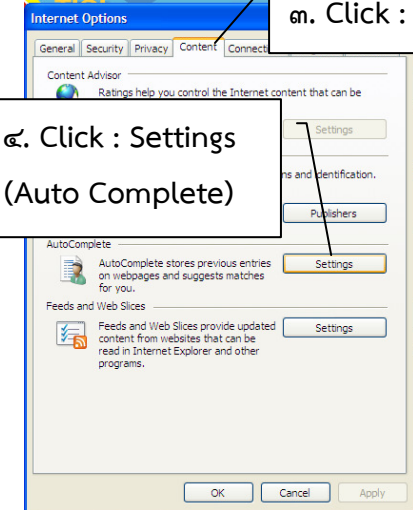

๖. Click : Forms และ User names and passwords on forms

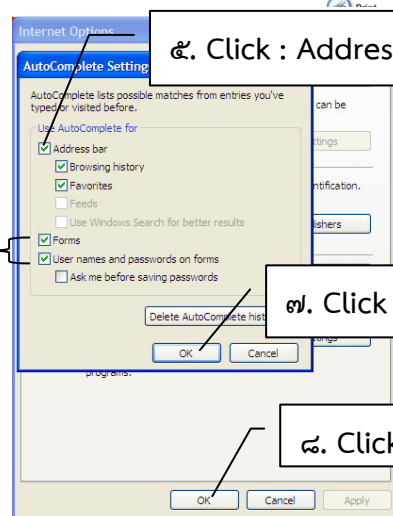

๘. Click : OK

## การเรียงลำดับข้อมูลที่ได้ทำการค้นหา

หมายถึง เรียงลำดับข้อมูลตามเลขที่คำขออน้อยไปมาก หรือเรียงลำดับข้อมูลตามพจนานุกรม ทั้งนี้สามารถ Click ที่หัวตารางของแต่ละ Field เพื่อให้เรียงลำดับข้อมูล โดยการ Click ครั้งแรกของแต่ละ Field จะเป็นการเรียงลำดับจากน้อยไปมากหรือตามพจนานุกรม ถ้า Click ที่ Field เดิม อีกครั้งจะเป็นการเรียงจากมากไปหาน้อย Field ที่มีการจัดเรียงลำดับ คือ เลขที่คำขอ ชื่อผู้ยื่นขอใบรับรองฯ เลขที่ มผช. ชื่อ มผช. ผลิตภัณฑ์ที่ยื่นขอ วันที่ สมอ. รับ

Remove	รหัสกลุ่ม	รหัสกลุ่ม	ประเภทกิจการ	เลขที่คำขอ	ชื่อผู้ยื่นขอใบรับรองฯ	เลขที่ มผช.	ชื่อ มผช.	ผลิตภัณฑ์ที่ยื่นขอ	วันที่รับ	วันที่ สมอ. รับ	Add
<input type="checkbox"/>		C : พัฒนา (คุณภาพปานกลาง ผลิตภัณฑ์ได้มาก)	กลุ่มผู้ผลิตชุมชน	37-51-63-นย(ร)	กลุ่มวิสาหกิจชุมชนผ้าปาเต๊ะบาโจแปะเรียง	51/2552	ผ้าคาดคิ	ชนิดเส้นใยธรรมชาติ(ผ้าฝ้าย)	8 พ.ย. 2556		
<input type="checkbox"/>		C : พัฒนา (คุณภาพปานกลาง ผลิตภัณฑ์ได้มาก)	กลุ่มผู้ผลิตชุมชน	37-267-5-นย(ร)	กลุ่มแม่บ้านชุมชนโคกปรินึ่ง	267/2552	ครองครองกรอบ	พิกทองกรอบเส้น	19 มี.ค. 2557		
<input type="checkbox"/>		C : พัฒนา (คุณภาพปานกลาง ผลิตภัณฑ์ได้มาก)	กลุ่มผู้ผลิตชุมชน	37-836-7-นย(ร)	กลุ่มขอนแก่น	836/2554	เสื้อผ้าสำเร็จรูปชาย	ประเภทเสื้อชนิดเส้นใยประดิษฐ์	27 พ.ย. 2556		
<input type="checkbox"/>		C : พัฒนา (คุณภาพปานกลาง ผลิตภัณฑ์ได้มาก)	กลุ่มผู้ผลิตชุมชน	37-417-6-นย(ร)	กลุ่มขอนแก่น	417/2547	กระเป๋าค่า	กระเป๋าค่า	27 พ.ย. 2556		
<input type="checkbox"/>		C : พัฒนา (คุณภาพปานกลาง ผลิตภัณฑ์ได้มาก)	กลุ่มผู้ผลิตชุมชน	37-412-2-นย(ร)	กลุ่มขอนแก่น	412/2547	ผลิตภัณฑ์กระเป๋า	ผลิตภัณฑ์กระเป๋า	27 พ.ย. 2556		
<input type="checkbox"/>		C : พัฒนา (คุณภาพปานกลาง ผลิตภัณฑ์ได้มาก)	กลุ่มผู้ผลิตชุมชน	37-386-59-นย(ร)	Naida	386/2555	ชุดละหมาดสตรี	ชุดละหมาดสตรี	27 พ.ย. 2556		
<input type="checkbox"/>		C : พัฒนา (คุณภาพปานกลาง ผลิตภัณฑ์ได้มาก)	เจ้าของรายเดียว	37-20-4-นย(ร)	นาง กรรณิกา ทนวกสกุล	20/2546	ผลิตภัณฑ์จักสานเส้นพลาสติก	ผลิตภัณฑ์จักสานเส้นพลาสติก	21 มี.ค. 2557		
<input type="checkbox"/>		C : พัฒนา (คุณภาพปานกลาง ผลิตภัณฑ์ได้มาก)	กลุ่มผู้ผลิตชุมชน	37-460-1-นย(ร)	กลุ่มแม่บ้านชุมชนโคกปรินึ่ง	460/2555	ขนมเบื้องกรอบ	ขนมเบื้องทำกระเทียม	19 มี.ค. 2557		
<input type="checkbox"/>		A : ลาวเด่น (คุณภาพสูง ผลิตภัณฑ์ได้มาก)	เจ้าของรายเดียว	37-4-10-นย(ร)	นาง นางเจริญมา ช่างทริษฐ์	4/2556	น้ำพริกเผา	น้ำพริกเผา	13 มี.ค. 2557		
<input type="checkbox"/>		C : พัฒนา (คุณภาพปานกลาง ผลิตภัณฑ์ได้มาก)	กลุ่มผู้ผลิตชุมชน	37-53-22-นย(ร)	กลุ่มแปรรูปผลิตภัณฑ์กระจุดบ้านพรกานแดง	53/2546	ผลิตภัณฑ์จากดินกระจุด	ผลิตภัณฑ์จากดินกระจุด	13 มี.ค. 2557		
<input type="checkbox"/>		A : ลาวเด่น (คุณภาพสูง ผลิตภัณฑ์ได้มาก)	กลุ่มผู้ผลิตชุมชน	37-385-81-นย(ร)	กลุ่มปึกจักรบ้านเจริญ	385/2552	ผ้าคลุมหมสตริ	ชนิดเส้นใยประดิษฐ์	27 ก.พ. 2557		
<input type="checkbox"/>		C : พัฒนา (คุณภาพปานกลาง ผลิตภัณฑ์ได้มาก)	กลุ่มผู้ผลิตชุมชน	37-385-80-นย(ร)	Naida	385/2552	ผ้าคลุมหมสตริ	ชนิดเส้นใยประดิษฐ์	27 พ.ย. 2556		
<input type="checkbox"/>		C : พัฒนา (คุณภาพปานกลาง ผลิตภัณฑ์ได้มาก)	กลุ่มผู้ผลิตชุมชน	37-118-8-นย(ร)	กลุ่มแม่บ้านชุมชนโคกปรินึ่ง	118/2555	คุกกี้	คุกกี้	19 มี.ค. 2557		

## วิธีการลบ Browsing History

ทุกครั้งที่มีการใช้งาน Internet คอมพิวเตอร์จะมีการเก็บข้อมูลต่างๆ ใน web page นั้นๆ มาเก็บไว้ในเครื่องคอมพิวเตอร์ เช่น ไฟล์ข้อมูล รูปภาพที่เห็นในหน้าจอ ซึ่งไฟล์ต่างๆ เหล่านี้จะถูกเก็บไว้ในโฟลเดอร์ เช่น Temporary Internet files Cookies History ดังนั้น การลบ Browsing History เป็นสิ่งจำเป็น เนื่องจากการเก็บสะสมของไฟล์ขยะที่เกิดจากการใช้งาน Internet มีมากขึ้นทุกวัน ซึ่งการดำเนินการดังกล่าวจะช่วยเพิ่มพื้นที่ใน Hardisk และเพิ่มความเร็วเครื่องคอมพิวเตอร์ในการโหลดข้อมูล นอกจากนี้ยังช่วยลดปัญหาไฟล์ของ Virus Worm

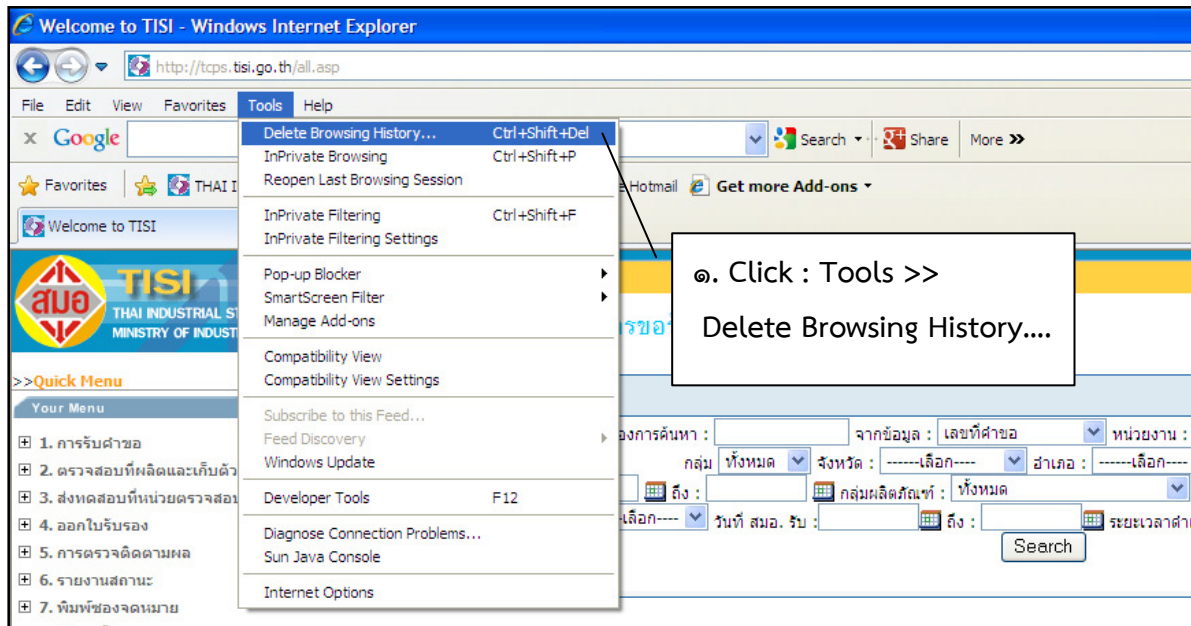

๒. Click : Check box หัวข้อที่ต้องการลบ

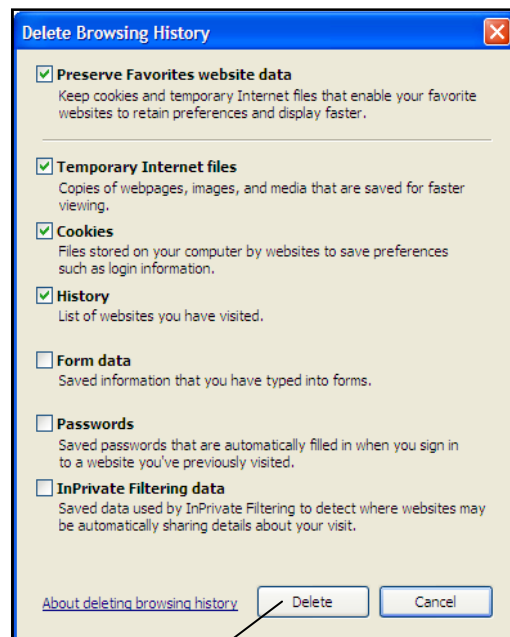

๓. Click : Delete

## Time Out

หากเปิดหน้าจอก้างไว้ประมาณ ๑๕ นาที โดยไม่มีการใช้งานโปรแกรมฯ โปรแกรมจะ Log off อัตโนมัติ ดังรูป

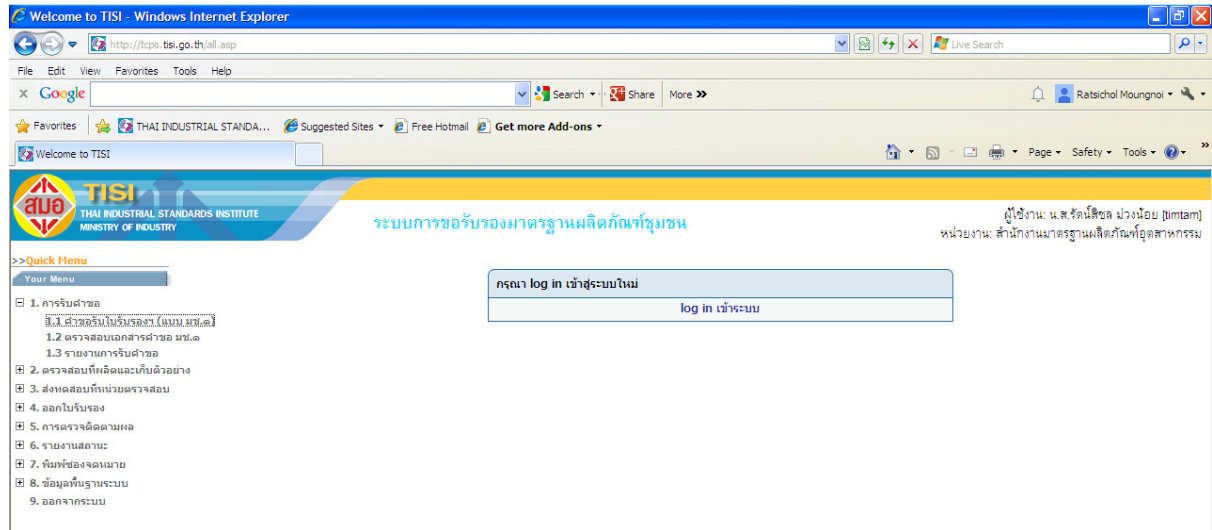

## บทที่ ๒

## การเข้าใช้งานโปรแกรมระบบงานรับรองคุณภาพมาตรฐานผลิตภัณฑ์ชุมชน

โปรแกรมระบบการขอรับรองมาตรฐานผลิตภัณฑ์ชุมชน หรือที่เรียกย่อๆว่า “ ระบบ IT มผช. ” เป็นโปรแกรมระบบงานที่รองรับการดำเนินงานด้านการรับรองคุณภาพมาตรฐานผลิตภัณฑ์ชุมชน การใช้งานง่ายสามารถรับ-ส่งข้อมูลระหว่างหน่วยร่วมดำเนินการแบบ Real Time ผ่านระบบ Internet ทำให้สามารถรับรู้การทำงานด้านการรับรองคุณภาพผลิตภัณฑ์ชุมชนในแต่ละขั้นตอนระหว่าง สมอ. และ สอจ. แต่ละจังหวัดเกิดการสื่อสารได้อย่างถูกต้อง เป็นไปในแนวทางเดียวกัน และสามารถใช้เป็นเครื่องมือช่วยในการปฏิบัติงาน ผู้ใช้งานสามารถจัดทำรายงานต่างๆที่เคยทำด้วยมือได้รวดเร็วขึ้นกว่าเดิม ส่งผลให้การทำงานมีความคล่องตัวมากยิ่งขึ้น

## การเข้าสู่โปรแกรมระบบงาน

ผู้ใช้งานสามารถเข้าสู่โปรแกรมระบบงานรับรองคุณภาพมาตรฐานผลิตภัณฑ์ชุมชนได้โดยเรียกใช้งานโปรแกรมผ่าน Internet Explorer

๑. พิมพ์ <http://tcps.tisi.go.th>

๒. พิมพ์ “ชื่อติดต่อระบบ” และ “รหัสผ่าน”

สมาชิกเข้าสู่ระบบ :

ชื่อติดต่อระบบ :

รหัสผ่าน :

log on

๓. Click : log on

เมื่อทำการ log on เข้าสู่โปรแกรมระบบงานดังกล่าวแล้ว จะปรากฏหน้าจอหลัก ดังรูป

### ข้อควรระวังและขอเสนอแนะเกี่ยวกับ สิทธิในการใช้งานโปรแกรมระบบงาน

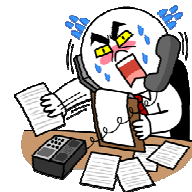

๑. ไม่เปิดเผยรหัสผ่านให้บุคคลอื่นทราบ หากประสงค์จะเปลี่ยนแปลงรหัสผ่าน โปรดแจ้งความประสงค์ทาง E-mail : [otop@tisi.go.th](mailto:otop@tisi.go.th)
๒. กรณีที่ลาออกจากราชการ หรือโอนย้ายหน่วยงานที่สังกัด กรุณาแจ้งผู้ดูแลระบบ สมอ. ทราบ เพื่อจะได้ Clear password ที่ได้สร้างไว้ หรือสร้างให้ใหม่
๓. มีข้อปัญหาติดต่อ กองบริหารมาตรฐานผลิตภัณฑ์ชุมชน สำนักงานมาตรฐานผลิตภัณฑ์อุตสาหกรรม โทร. ๐-๒๒๐๒-๓๓๔๒-๓

## บทที่ ๓

## การใช้งานโปรแกรมระบบงานสำหรับ “ขั้นตอนการรับคำขอ”

## เมนูที่ ๑ การรับคำขอ

## เมนู ๑.๑ คำขอรับใบรับรองฯ (มช.๑)

## ๑. การเข้าสู่หน้าจอเมนู ๑.๑ คำขอรับใบรับรอง (มช.๑)

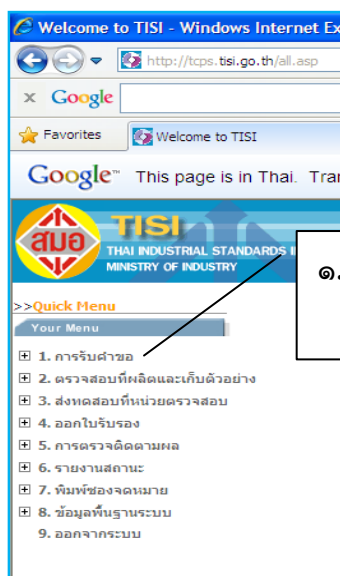

๑. Click เมนู ๑.  
การรับคำขอ

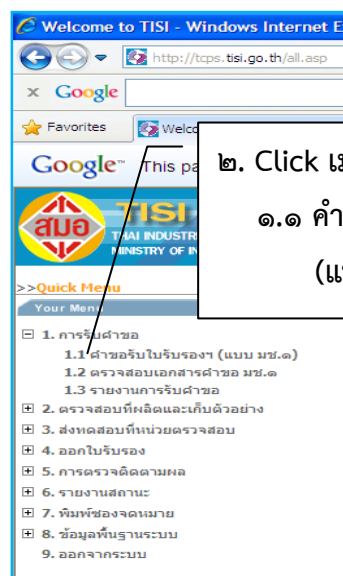

๒. Click เมนูย่อย  
๑.๑ คำขอรับใบรับรองฯ  
(แบบ มช.๑)

>>Quick Menu

Your Menu

1. การรับคำขอ

1.1 คำขอรับใบรับรองฯ (แบบ มช.๑)

1.2 ตรวจสอบเอกสารคำขอ มช.๑

1.3 รายงานการรับคำขอ

2. ตรวจสอบที่ผลิตและเก็บตัวอย่าง

3. ส่งทดสอบที่หน่วยตรวจสอบ

4. ออกใบรับรอง

5. การตรวจติดตามผล

6. รายงานสถานะ

7. พิมพ์ซองจดหมาย

8. ข้อมูลพื้นฐานระบบ

9. ออกจากระบบ

คำขอรับใบรับรองฯ (แบบ

ข้อมูลที่ต้องการค้นหา: จากข้อมูล: เลือกคำขอ

กลุ่ม ทั้งหมด สาขา: เลือก คำล้น: เลือก

วันถึง: ถึง: กลุ่มผลิตภัณฑ์: ทั้งหมด ระดับกลุ่ม: เลือก

ประเภทกิจการ: เลือก ประเภทผู้ยื่น: เลือก วันที่ สมอ. รับ: ระยะเวลาดำเนินการตั้งแต่: ถึง: Search

Print

รายการคำขอรับใบรับรองฯ

รหัสกลุ่ม	ระดับกลุ่ม	ประเภทกิจการ	เลขที่คำขอ	ชื่อผู้ยื่นขอใบรับรอง	เลขที่ มช.	ชื่อ มช.	ผลิตภัณฑ์ที่ยื่นขอ	วันที่รับ	วันที่	Add
			37-23-33-กจ	กลุ่ม DHANU	23/2549	ผลิตภัณฑ์เครื่องเงิน	ชนิดเครื่องเงินลงยาสี	18 ก.ค. 2555	6 ส.ค. 2555	Edit
			37-261-1-กจ	กลุ่มสมนไพรเมืองนคร	261/2547	ผลิตภัณฑ์ชัตหน้า	ผงชัตผิวนางคำ	6 ต.ค. 2547	15 ม.ค. 2550	Edit
			37-30-6-กจ	บริษัท ซี.เค.อินส์ทรี (2000) จำกัด	30/2546	ยาใบพลู	ยาใบพลู	27 เม.ย. 2550	29 พ.ค. 2550	Edit
			37-102-2-กจ	นาย สุข พิณประสิทธิ์ชัย	102/2546	พญอ	พญอ	26 ส.ค. 2548	31 ม.ค. 2550	Edit
			37-102-1-กจ	กลุ่มพญอสมนไพร	102/2546	พญอ	พญอ	15 ม.ค. 2550	15 ม.ค. 2550	Edit
71-01-0043			37-857-2-กจ	บริษัท ซี.เค.อินส์ทรี (2000) จำกัด	857/2548	ใบพลูผงสำเร็จรูป	ใบพลูผงสำเร็จรูป	27 ก.ค. 2552	4 ส.ค. 2552	Edit
71-01-0022			37-207-3-กจ	กลุ่มดนตรีไทย	207/2546	จระเข้	จระเข้	14 พ.ค. 2555	1 พ.ค. 2555	Edit
			37-668-1-กจ	กลุ่มสมนไพรเมืองนคร	668/2548	น้ำดื่มหอมระเหย	น้ำดื่มหอมระเหย	20 เม.ย. 2549	1 พ.ค. 2550	Edit

## ๒. เอกสารที่ใช้ประกอบการป้อนข้อมูล มีดังนี้

## ๒.๑ คำขอรับใบรับรองแสดงเครื่องหมายมาตรฐานผลิตภัณฑ์ชุมชน (แบบ มช.๑)

สำนักงานอุตสาหกรรมจังหวัดกาญจนบุรี	
เลขรับที่.....	0216
วันที่.....	18.04.2554
เวลา.....	14.10 น.
แบบ มช.๑	
คำขอที่ ๗1-17-๒4-ก	
<b>คำขอรับใบรับรอง</b>	
<b>แสดงเครื่องหมายมาตรฐานผลิตภัณฑ์ชุมชน</b>	
วันที่ 17 เดือน ม.ค. พ.ศ. ๖4	
ข้าพเจ้า/กลุ่ม	จ.ร. ทุ่งมา ปทุมศร.
อายุ.....ปี	สัญชาติ ไทย
ที่อยู่ เลขที่ 15	ตรอก/ซอย..... ถนน.....
หมู่ที่ 11 ตำบล	สระบัว อำเภอ ขัยกรเวจา จังหวัด พะเยา
รหัสไปรษณีย์.....	โทรศัพท์ 08-9019-4599 โทรสาร.....
ยื่นคำขอต่อสำนักงานมาตรฐานผลิตภัณฑ์อุตสาหกรรม กระทรวงอุตสาหกรรม เพื่อรับใบรับรองแสดงเครื่องหมายมาตรฐานผลิตภัณฑ์ชุมชนกับผลิตภัณฑ์ชุมชน.....	
ประเภท.....	
ทำจากสถานที่ผลิตชื่อ.....	
เลขที่ 15	ตรอก/ซอย..... ถนน.....
หมู่ที่ 11 ตำบล	สระบัว อำเภอ ขัยกรเวจา จังหวัด พะเยา
รหัสไปรษณีย์.....	โทรศัพท์ 08-9019-4599 โทรสาร.....
ลงชื่อ.....ผู้ขอรับใบรับรอง	
TISI(B3)-F-OT-01(00)	

## ๒.๒ รายละเอียดการติดต่อกับสถานที่ผลิต (แผ่น ก.)

แบบประกอบคำขอ									
แสดงรายละเอียดข้อมูลสถานที่ผลิต									
(หากเนื้อที่ในแบบฟอร์มไม่พอ สามารถใช้แผ่นแทรกแสดงรายละเอียดได้)									
<b>ข้อมูลทั่วไป</b>									
๑. ชื่อผู้ยื่นคำขอ	นางสาวปีتما ปทุมสูตร								
๒. ชื่อผลิตภัณฑ์ที่ยื่นขอ	ฝ้ายคหมี								
มาตรฐานผลิตภัณฑ์ชุมชน มาตรฐานเลขที่ มผช.	17/2552								
๓. ชื่อเจ้าหน้าที่ของสถานที่ผลิต(ผู้รับผิดชอบการประสานกับ สมอ. หรือ สอจ.)									
(๑)	นางสาวปีتما ปทุมสูตร ตำแหน่ง ประธานกลุ่ม โทร 08-9019-4599								
(๒)	ตำแหน่ง โทร								
(๓)	ตำแหน่ง โทร								
โทรสาร(FAX)									
แผนผังสถานที่ผลิตโดยสังเขป									
<table border="1"><tr><td>ที่ทอผ้า</td><td>ที่กรอผ้า</td></tr><tr><td>ที่ทอผ้า</td><td>ที่เดินผ้า</td></tr><tr><td>ที่ทอผ้า</td><td></td></tr><tr><td colspan="2">ตู้โชว์และจำหน่ายผลิตภัณฑ์</td></tr></table>		ที่ทอผ้า	ที่กรอผ้า	ที่ทอผ้า	ที่เดินผ้า	ที่ทอผ้า		ตู้โชว์และจำหน่ายผลิตภัณฑ์	
ที่ทอผ้า	ที่กรอผ้า								
ที่ทอผ้า	ที่เดินผ้า								
ที่ทอผ้า									
ตู้โชว์และจำหน่ายผลิตภัณฑ์									
TISI(CP)-F-SI-05 (01)	๑/๔								

๒.๓ สำเนาบัตรประจำตัวประชาชนของผู้ยื่นคำขอ

๒.๔ หนังสือรับรองกลุ่ม (กรณียื่นขอเป็นกลุ่ม)

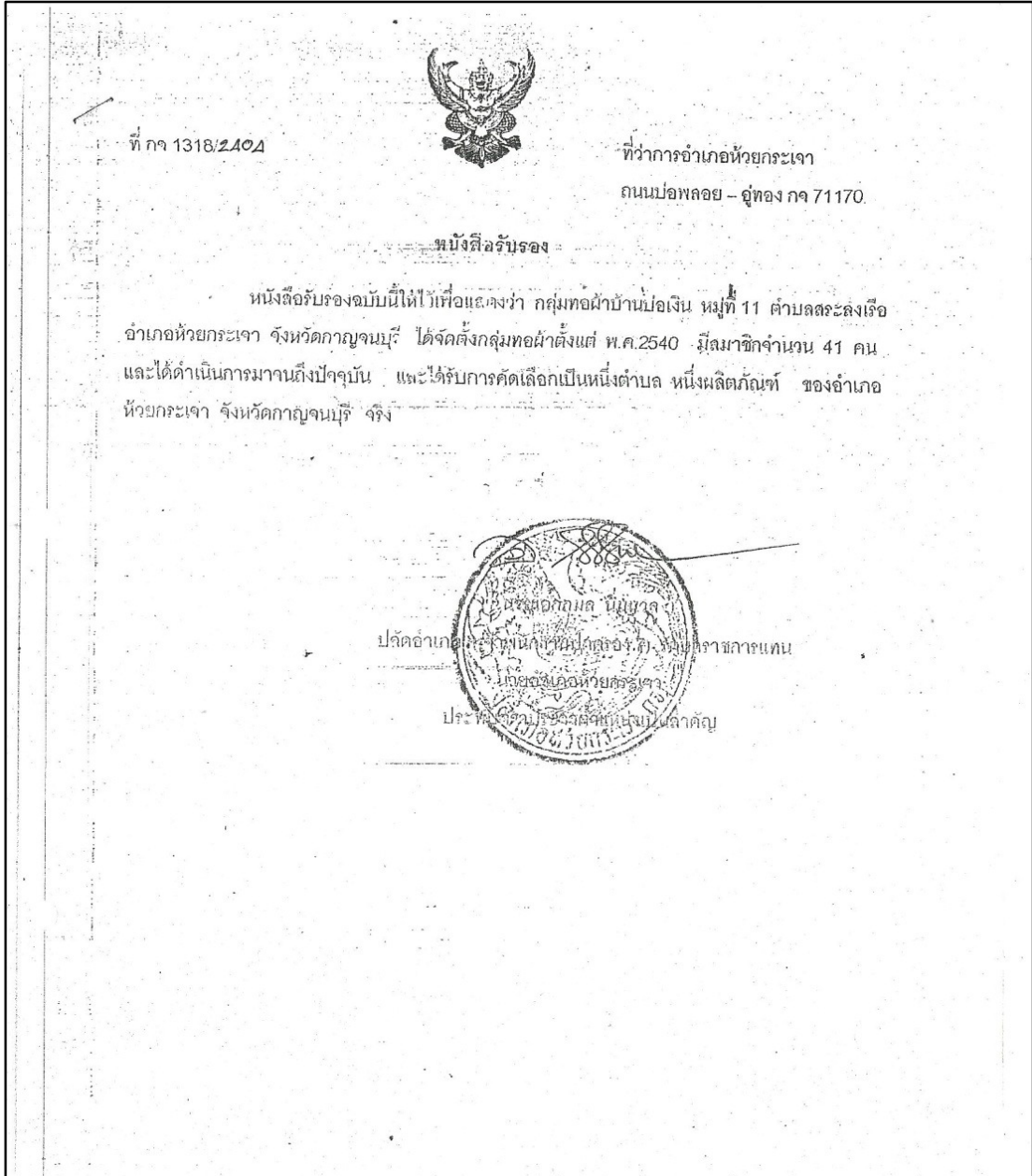

### ๓. การป้อนข้อมูลในเมนู ๑.๑ คำขอรับใบรับรองฯ (มข.๑)

การนำข้อมูลเข้าสู่โปรแกรมระบบสารสนเทศมาตรฐานผลิตภัณฑ์ชุมชนมี ๒ วิธี ได้แก่

๓.๑ การนำเข้าข้อมูลโดยวิธีการ Add ข้อมูล กรณีนี้จะใช้กับคำขอที่ยังไม่มีข้อมูลอยู่ในระบบหรือคำขอใหม่

๓.๑.๑ การนำเข้าข้อมูลโดยเพิ่มเติมข้อมูลใหม่ กรณีเป็นผู้ยื่นคำขอรายใหม่ (ไม่เคยยื่นคำขอใดๆ มาก่อน) มีขั้นตอนดังนี้

**๑. Click Add**

รหัสกลุ่ม	ระดับกลุ่ม	ประเภทกิจการ	เลขที่คำขอ	ชื่อผู้ยื่นขอใบรับรองฯ	เลขที่ มขช.	ชื่อ มขช.	ผลิตภัณฑ์ยื่นขอ	วันที่รับ	วันที่ สมอ. รับ	Add
			37-23-33-กจ	กลุ่ม DHANU	23/2549	ผลิตภัณฑ์เครื่องเงิน	ชนิดเครื่องเงินลงยาสี	18 ก.ค. 2555	6 ส.ค. 2555	Edit
			37-261-1-กจ	กลุ่มสมุนไพรบึงคลนคร	261/2547	ผลิตภัณฑ์ช็อคโกแลต	ผงช็อคโกแลต	6 ต.ค. 2547	15 ม.ค. 2550	Edit
			37-30-6-กจ	บริษัท ซี.เค.อินดัสทรี (2000) จำกัด	30/2546	ขาใบหมอน	ขาใบหมอน	27 เม.ย. 2550	29 พ.ค. 2550	Edit
			37-102-2-กจ	นาย สุข พิพัฒน์ประสิทธิ์ชัย	102/2546	หมอยอ	หมอยอ	26 ส.ค. 2548	31 ม.ค. 2550	Edit
			37-102-1-กจ	กลุ่มหมอยอสมุนไพร	102/2546	หมอยอ	หมอยอ	15 ม.ค. 2550	15 ม.ค. 2550	Edit
71-01-0043			37-857-2-กจ	บริษัท ซี.เค.อินดัสทรี (2000) จำกัด	857/2548	ใบหมอนหงส์สำเร็จรูป	ใบหมอนหงส์สำเร็จรูป	27 ก.ค. 2552	4 ส.ค. 2552	Edit
71-01-0022			37-207-3-กจ	กลุ่มคนศรีไทย	207/2546	จระเข้	จระเข้	14 พ.ค. 2555	1 มิ.ย. 2555	Edit
			37-668-1-กจ	กลุ่มสมุนไพรบึงคลนคร	668/2548	น้ำมันหอมระเหย	น้ำมันหอมระเหย	20 เม.ย. 2549	1 ม.ค. 2550	Edit

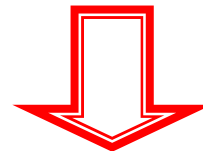

๒. Click เพื่อเลือก เลขที่ มผช.

๓. พิมพ์ข้อมูลบางส่วนหรือทั้งหมดที่ต้องการค้นหา

เลขที่มาตรฐาน	ชื่อมาตรฐาน
1/2552	ขนมไทย
2/2546	ไวน์ผลไม้
3/2546	สาโรจน์
4/2556	น้ำดื่มเอนา
5/2552	น้ำดื่มสมุนไพร
6/2549	ปลาแห้ง
7/2546	ผลิตภัณฑ์จากต้นกก
8/2546	ผลิตภัณฑ์กลามะพร้าว
9/2546	ไม้กวาดดอกหญ้า
10/2556	เครื่องเบญจรงค์
11/2546	ตุ๊กหิน
12/2546	ผลิตภัณฑ์อ่อน
13/2552	ผ้าทอขิด
14/2552	ผ้าแพรขาว
15/2552	ผ้าขิด
16/2552	ผ้าหางกระรอก
17/2552	ผ้าไหมหมี่
18/2552	ผ้าไหมมัดด้ายขิด
19/2546	ผลิตภัณฑ์จักสานหวาย
20/2546	ผลิตภัณฑ์จักสานเส้นพลาสติก

บันทึกคำขอรับใบรับรองฯ (มช.๑)

เรียกข้อมูล

ข้อมูลใบรับคำขอ  
\*เลขที่ มผช. :

ข้อมูลแบบฟอร์มการขอรับใบรับรองแสดงเครื่องหมายมาตรฐานผลิตภัณฑ์ชุมชน  
\*เลขที่คำขอ :

1. ข้อมูลผู้ยื่นขอใบรับรอง

\* ประเภทผู้ยื่นขอใบฯ รหัสกลุ่ม :

ประเภทกิจการผู้ยื่นขอใบรับรอง :

การจัดระดับกลุ่ม :

บุคคลธรรมดา  
คำนำหน้าชื่อ  นาย  นาง  นางสาว  อื่น ๆ ระบุ

ชื่อ :  นามสกุล :

บัตรประจำตัวประชาชน :  คลิกที่นี่ วันเกิด :

กลุ่ม/นิติบุคคล  
ชื่อกลุ่ม/นิติบุคคล :   กลม  บริษัท  หจก.

คำนำหน้าชื่อ :  ประธาน  กรรมการผู้จัดการ  หน่วยงานทั้งหน่วยงานจัด

ชื่อผู้ขอใบรับรอง :  นาย  นาง  นางสาว  อื่นๆ ระบุ

ชื่อ :  นามสกุล :

บัตรประจำตัวประชาชน :  คลิกที่นี่ วันเกิด :

\* ที่อยู่เลขที่ :  ต.รอก/ซอย :  ถนน :

หมู่ที่ :  \*จังหวัด :

\*เขต/อำเภอ :  \*ตำบล/แขวง :  รหัสไปรษณีย์ :

\*โทรศัพท์ :  โทรสาร :

THAI INDUSTRIAL STANDARDS INSTITUTE MINISTRY OF INDUST...  
http://tisi.go.th/Searchstandard.asp

ข้อมูลมาตรฐานมผช.  
ข้อมูลที่ค้นหา : 17 จากข้อมูล : เลขที่มาตรฐาน

Search

รายการข้อมูลมาตรฐาน

เลขที่มาตรฐาน	ชื่อมาตรฐาน
17/2552	ค่าเฉลี่ย
117/2555	ขนมในจิ
170/2552	ดอกคำฝอยผงสำเร็จรูป
171/2546	กระชายผงขงดี
172/2556	มะขามป้อมผงสำเร็จรูป
173/2554	ผลิตภัณฑ์ล้างหน้า

๖. Click เลือก เลขที่ มผช.  
ที่ต้องการ (ตามคำขอ)

บันทึกคำขอรับใบรับรองฯ (มช.๑)

เรียกข้อมูล

ข้อมูลใบรับคำขอ  
\*เลขที่ มผช. : 17/2552 \* ลงรับวันที่ :

ข้อมูลแบบฟอร์มการขอรับใบรับรองแสดงเครื่องหมายมาตรฐานผลิตภัณฑ์ชุมชน  
\*เลขที่คำขอ :  วันที่ยื่นขอใบรับรอง :

1. ข้อมูลผู้ยื่นขอใบรับรอง

\* ประเภทผู้ยื่นขอใบฯ รหัสกลุ่ม :  เริ่มดำเนินการเมื่อ :

ประเภทกิจการผู้ยื่นขอใบรับรอง :

การจัดระดับกลุ่ม :

บุคคลธรรมดา  
คำนำหน้าชื่อ  นาย  นาง  นางสาว  อื่น ๆ ระบุ

ชื่อ :  นามสกุล :

บัตรประจำตัวประชาชน :  คลิกที่นี่ วันเกิด :

กลุ่ม/นิติบุคคล  
ชื่อกลุ่ม/นิติบุคคล :   กลม  บริษัท  หจก.

คำนำหน้าชื่อ :  ประธาน  กรรมการผู้จัดการ  หน่วยงานทั้งหน่วยงานจัด

ชื่อผู้ขอใบรับรอง :  นาย  นาง  นางสาว  อื่นๆ ระบุ

ชื่อ :  นามสกุล :

บัตรประจำตัวประชาชน :  คลิกที่นี่ วันเกิด :

\* ที่อยู่เลขที่ :  ต.รอก/ซอย :  ถนน :

หมู่ที่ :  \*จังหวัด :

\*เขต/อำเภอ :  \*ตำบล/แขวง :  รหัสไปรษณีย์ :

\*โทรศัพท์ :  โทรสาร :

มกราคม 2557

Wk	อา	จ	อ	พ	พฤ	ศ	ส
1					1	2	3
2	5	6	7	8	9	10	11
3	12	13	14	15	16	17	18
4	19	20	21	22	23	24	25
5	26	27	28	29	30	31	

ลงวันที่ วันนี้ วันศุกร์ ที่ 17 มกราคม 2557

๗. ระบุวันที่ลงรับ  
โดย Click ที่ปฏิทิน

Click เพื่อเลือกเดือนก่อนหน้า

Click เพื่อเลือกเดือนถัดไป

		พฤศจิกายน					2556		
Wk		อา	จ	อ	พ	พฤ	ศ	ส	
44							1	2	
45		3	4	5	6	7	8	9	
46		10	11	12	13	14	15	16	
47		17	18	19	20	21	22	23	
48		24	25	26	27	28	29	30	

ลบวันที่ วันที่ วันศุกร์ ที่ 29 พฤศจิกายน 2556

บันทึกคำขอรับใบรับรองฯ (มข.๑)

เรียกข้อมูล

ข้อมูลใบรับคำขอ  
\*เลขที่ มพข. : 17/2552 \*ลงรับวันที่ : 17/01/2554

ข้อมูลแบบฟอร์มการขอรับใบรับรองแสดงเครื่องหมายมาตรฐานผลิตภัณฑ์ชุมชน  
\*เลขที่คำขอ : วันที่ยื่นขอใบรับรอง :

1. ข้อมูลผู้ยื่นขอใบรับรอง

\* ประเภทผู้ยื่นขอใบฯ รหัสกลุ่ม : เริ่มดำเนินการเมื่อ :  
ประเภทกิจการผู้ยื่นขอใบรับรอง : -----เลือก-----  
การจัดระดับกลุ่ม : -----เลือก-----  
 บุคคลธรรมดา  
คำนำหน้าชื่อ  นาย  นาง  นางสาว  อื่น ๆ ระบุ

๘. Click ปฏิทิน เพื่อระบุ  
วันที่ยื่นคำขอของผู้ยื่นคำขอ

		มกราคม					2557		
Wk		อา	จ	อ	พ	พฤ	ศ	ส	
1						1	2	3	
2		5	6	7	8	9	10	11	
3		12	13	14	15	16	17	18	
4		19	20	21	22	23	24	25	
5		26	27	28	29	30	31		

ลบวันที่ วันที่ วันศุกร์ ที่ 17 มกราคม 2557

๙. Click เพื่อเลือกประเภทกิจการ ผู้ประกอบการรายเดี่ยว/กลุ่มผู้ผลิตชุมชน/ SMEs

๑๐. Click เพื่อจัดระดับกลุ่ม A B C D

๑๑. Click ปฏิทิน เพื่อระบุวันที่เริ่มดำเนินการ

๑๒. เลือกประเภท ผู้ยื่นคำขอ

๑๓. ป้อนรายละเอียดต่างๆ ของผู้ยื่นคำขอ ในส่วนของประเภท ผู้ยื่นคำขอที่เลือกไว้ ให้ครบถ้วนสมบูรณ์

การบันทึกข้อมูลเพื่อเลือกประเภทกิจการ (ขั้นตอนที่ ๙) แบ่งเป็น ๓ ประเภท ดังนี้

๑. ผู้ประกอบการรายเดี่ยว หมายถึง บุคคลใดบุคคลหนึ่งในชุมชนที่ผลิตสินค้าที่แสดงความเป็นไทย หรือภูมิปัญญาไทยและมีความเชื่อมโยงกับชุมชนในข้อใดข้อหนึ่ง ได้แก่ การที่ชุมชนมีส่วนร่วมในการผลิตหรือมีการจ้างแรงงานในชุมชนหรือมีการใช้วัตถุดิบในชุมชน หรือมีส่วนร่วมในการบริหารจัดการ หรือมีส่วนร่วมได้รับผลประโยชน์

๒. กลุ่มผู้ผลิตชุมชน หมายถึง กลุ่มคนที่รวมตัวกันเป็นกลุ่มในชุมชนผลิตสินค้าที่แสดงความเป็นไทย หรือภูมิปัญญาไทย และสมาชิกในกลุ่มร่วมกันผลิต ร่วมกันบริหารจัดการและร่วมรับผลประโยชน์ เช่น กลุ่มผู้ผลิตชุมชนที่จดทะเบียนอย่างเป็นทางการ ได้แก่ สมาคม สหกรณ์ มูลนิธิ วิสาหกิจชุมชน กลุ่มผู้ผลิตชุมชนที่ไม่จดทะเบียนอย่างเป็นทางการ ได้แก่ กลุ่ม ชมรม

๓. ผู้ผลิตที่เป็นวิสาหกิจขนาดกลางและขนาดย่อม (SMEs) หมายถึง ผู้ประกอบการรายเดี่ยว/ผู้ผลิตที่จดทะเบียนเป็นนิติบุคคล ซึ่งผลิตสินค้าที่แสดงความเป็นไทยหรือภูมิปัญญาไทยและมีความเชื่อมโยง

กับชุมชนในข้อใดข้อหนึ่ง ได้แก่ การที่ชุมชนมีส่วนร่วมในการผลิต/จ้างแรงงานในชุมชน/ใช้วัตถุดิบในชุมชน หรือมีส่วนร่วมในการบริหารจัดการหรือมีส่วนร่วมได้รับผลประโยชน์

กฎกระทรวงกำหนดจำนวนผู้ประกอบการจ้างงาน และมูลค่าสินทรัพย์ถาวรของวิสาหกิจขนาดกลางและขนาดย่อม  
ให้ใช้ ณ วันที่ 11 กันยายน พ.ศ. 2545

วิสาหกิจขนาดย่อม			วิสาหกิจขนาดกลาง				
	การจ้างงาน	มูลค่าสินทรัพย์ถาวร		การจ้างงาน	มูลค่าสินทรัพย์ถาวร		
กิจการผลิต	ไม่เกิน 50 คน	ไม่เกิน 50 ล้านบาท	กิจการผลิต	50-200 คน	เกิน 50-200 ล้านบาท		
กิจการ	ค้าส่ง	ไม่เกิน 25 คน	ไม่เกิน 50 ล้านบาท	กิจการ	ค้าส่ง	26-50 คน	เกิน 50-100 ล้านบาท
	ค้าปลีก	ไม่เกิน 15 คน	ไม่เกิน 30 ล้านบาท		ค้าปลีก	16-30 คน	เกิน 30-60 ล้านบาท
กิจการบริการ	ไม่เกิน 50 คน	ไม่เกิน 50 ล้านบาท	กิจการบริการ	51-200 คน	เกิน 50-200 ล้านบาท		

\* ในกรณีที่มีจำนวนผู้ประกอบการจ้างงานของกิจการใดเข้าลักษณะของวิสาหกิจขนาดย่อม แต่มูลค่าสินทรัพย์ถาวรเข้าลักษณะของวิสาหกิจขนาดกลาง หรือมีจำนวนผู้ประกอบการจ้างงานเข้าลักษณะของวิสาหกิจขนาดกลาง แต่มูลค่าสินทรัพย์ถาวรเข้าลักษณะของวิสาหกิจขนาดย่อม ให้มีจำนวนผู้ประกอบการจ้างงานหรือมูลค่าสินทรัพย์ถาวรที่น้อยกว่าเป็นเกณฑ์ในการพิจารณา

การบันทึกข้อมูลเพื่อจัดระดับกลุ่ม A B C D ตามมุมมองการพัฒนาผลิตภัณฑ์ OTOP (ขั้นตอนที่ ๑๐) แบ่งเป็น ๔ กลุ่ม ดังนี้

๑. A : กลุ่มดาวเด่นสู่สากล (คุณภาพ/ราคาสูง + ปริมาณมาก) หมายถึง ผลิตภัณฑ์มีคุณภาพสูง และผลิตได้จำนวนมากอย่างต่อเนื่อง มีตลาดจำหน่ายทั้งภายในและต่างประเทศ กำลังการผลิตที่รองรับการสั่งซื้อได้ในปริมาณมากและมีศักยภาพในการส่งออกตลาดต่างประเทศได้ในระยะยาว

๒. B : กลุ่มอนุรักษ์สร้างคุณค่า (คุณภาพ/ราคาสูง + ปริมาณน้อย) หมายถึง ผลิตภัณฑ์มีคุณภาพสูง ผลิตได้จำนวนน้อย เพราะมีขั้นตอนและกระบวนการผลิตยากและซับซ้อนเป็นงานหัตถกรรม ประณีตศิลป์ มีเอกลักษณ์ของสินค้าแต่ละชิ้น ต้องใช้ระยะเวลาในการผลิต โดยไม่สามารถผลิตสินค้าที่เหมือนกันในปริมาณมากได้ และผลิตเพื่อจำหน่ายให้ลูกค้าเฉพาะกลุ่ม

๓. C : กลุ่มพัฒนาเข้าสู่การแข่งขัน (คุณภาพ/ราคาต่ำ + ปริมาณมาก) หมายถึง ผลิตภัณฑ์ที่มีคุณภาพระดับพื้นฐานตามที่กฎหมายกำหนดหรือมาตรฐานอื่นที่รองรับ กระบวนการผลิตไม่มีความซับซ้อน ผลิตได้จำนวนมาก สามารถรองรับปริมาณการสั่งซื้อจำนวนมากได้ และมีกำลังการผลิตเพียงพอ หรือมีกำลังการผลิตในลักษณะเป็นเครือข่าย มีตลาดจำหน่ายทั้งภายในและภายนอกชุมชน และสามารถเข้าสู่การแข่งขันในตลาดได้

๔. D : กลุ่มปรับตัวสู่การพัฒนา (คุณภาพ/ราคาต่ำ + ปริมาณน้อย) หมายถึง ผลิตภัณฑ์มีการผลิตง่าย ไม่ซับซ้อน ผลิตได้จำนวนน้อย ยังไม่ได้มีการรับรองมาตรฐานและมีความต้องการในการพัฒนาศักยภาพในตัวผลิตภัณฑ์ กระบวนการผลิต และการบริหารจัดการเพื่อเข้าสู่การรับรองมาตรฐาน

การบันทึกข้อมูลประเภทผู้ยื่นคำขอ (ขั้นตอนที่ ๑๒) แบ่งเป็น ๒ กรณี คือ

๑. กรณียื่นคำขอเป็นบุคคลธรรมดา ให้ Click เลือก “บุคคลธรรมดา” แล้วป้อนรายละเอียดลงในส่วนนั้น หากค่านำหน้าชื่อมิใช่ นาย นาง หรือนางสาว ให้ Click อื่น ๆ ระบุ แล้วป้อนข้อมูลค่านำหน้าชื่อ เช่น หม่อมหลวง พลตำรวจเอก เป็นต้น ในการระบุชื่อผู้ยื่นคำขอในช่องกรอกข้อมูลชื่อไม่ต้องพิมพ์ ค่านำหน้าชื่อ

๒. กรณียื่นคำขอเป็นกลุ่ม ให้ Click เลือก “กลุ่ม/นิติบุคคล” แล้วป้อนข้อมูลในช่องกรอกข้อมูล “ชื่อกลุ่ม/นิติบุคคล” โดยพิมพ์คำว่า “กลุ่ม” หรือ “บริษัท” หรือ “ห้างหุ้นส่วนจำกัด” พร้อมชื่อกำกับไว้ด้วย เช่น กลุ่มทอผ้าบ้านบ่อเงิน และคลิกเลือก เพื่อระบุสถานะว่าเป็น กลุ่ม บริษัท หรือ หจก. ท้ายชื่อกลุ่ม/นิติบุคคลด้วย

หมายเหตุ : กรณีที่เป็น “กลุ่ม/นิติบุคคล” จะต้องมีหนังสือรับรอง ซึ่งออกโดยหน่วยงานราชการ ดังรูป

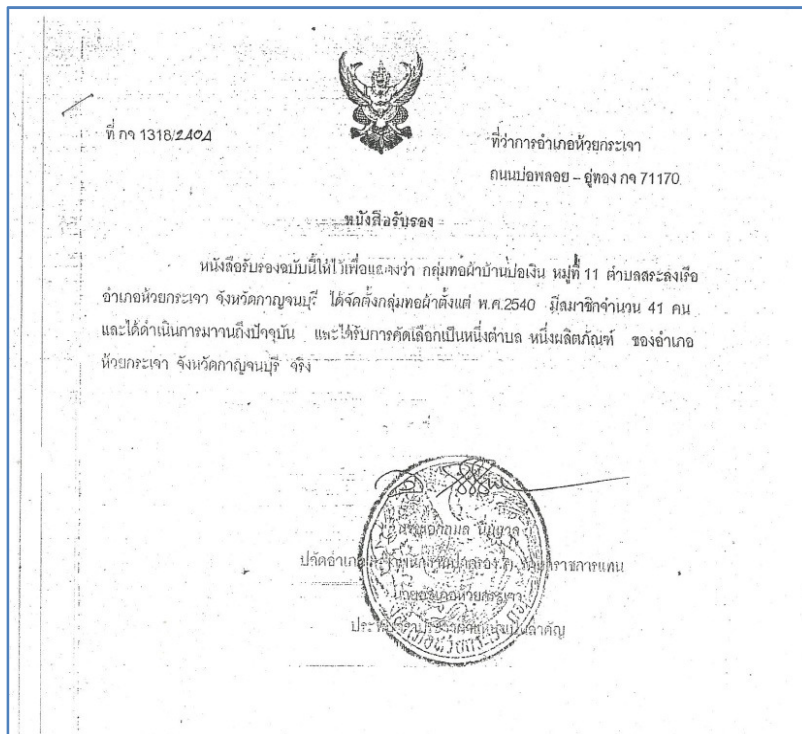

๑๔. Click เลือก check box ให้เป็นเครื่องหมาย

หากใช้ข้อมูลเดียวกับที่อยู่ของผู้ยื่นขอใบรับรอง  
และไม่ต้องป้อนข้อมูลสถานที่ผลิต

2. ข้อมูลสถานที่ผลิต  ใช้ข้อมูลเดียวกับข้อมูลผู้ยื่นขอใบรับรอง

ชื่อสถานที่ผลิต : -

\*ที่อยู่เลขที่ : 15      ต.รอก/ซอย :      ถนน :      ต.น.

หมู่ที่ : 11      \*จังหวัด : กาญจนบุรี

\*เขต/อำเภอ : ทัพพระเจา      \*ตำบล/แขวง : สรรลงเรือ      รหัสไปรษณีย์ : 71170

\*โทรศัพท์ : 036123456      โทรศัพท์มือถือ : 0890194599      โทรสาร : -

3. ข้อมูลผู้ติดต่อประสานงาน

1. ตำแหน่ง :  นาย  นาง  นางสาว  อื่นๆ      ชื่อ :      นามสกุล :      ตำแหน่ง :      หมายเลขโทรศัพท์ :      ชื่อ :      นามสกุล :      ตำแหน่ง :      หมายเลขโทรศัพท์ :

2. ตำแหน่ง :  นาย  นาง  นางสาว  อื่นๆ      ชื่อ :      นามสกุล :      ตำแหน่ง :      หมายเลขโทรศัพท์ :

3. ตำแหน่ง :  นาย  นาง  นางสาว  อื่นๆ      ชื่อ :      นามสกุล :      ตำแหน่ง :      หมายเลขโทรศัพท์ :

๑๕. พิมพ์ ชื่อสถานที่ผลิต หากไม่มี พิมพ์ “-”

๑๖. หากไม่ได้ใช้ข้อมูลเดียวกับข้อมูลผู้ยื่นคำขอ  
ให้พิมพ์ที่อยู่ของสถานที่ผลิตลงไป  
ให้ครบถ้วนด้วย

๑๗. กรอกข้อมูลของผู้ติดต่อประสานงาน :  
ป้อนข้อมูลผู้ประสานงานให้ตรงตาม  
รายละเอียดที่ได้ระบุไว้ในแผ่น ก.

- หมายเหตุ :
- ช่องกรอกข้อมูลใดที่มี \* (สีแดง) กำกับอยู่หน้าช่องกรอกข้อมูลจะต้องกรอกข้อมูลลงในช่องกรอกข้อมูลนั้นให้ครบถ้วน มิเช่นนั้นจะไม่สามารถ Save ได้
  - การป้อนข้อมูลเกี่ยวกับรายละเอียดของ ตำบล/แขวง เขต/อำเภอ และจังหวัด ให้เริ่มต้นป้อนข้อมูลจาก “จังหวัด >> อำเภอ >> ตำบล” ตามลำดับ เนื่องจากโปรแกรมจะปรากฏอำเภอและตำบล ของจังหวัดนั้นๆ ให้โดยอัตโนมัติ จากนั้นระบบจะสร้างรหัสไปรษณีย์ในช่องกรอกข้อมูล “รหัสไปรษณีย์” ให้โดยอัตโนมัติเช่นกัน

การเลือก จังหวัด อำเภอ ตำบล สามารถพิมพ์ตัวอักษรตัวแรกของข้อมูลที่ต้องการเลือก เพื่อให้ Tab วิ่งไปที่ข้อมูลที่มีอักษรดังกล่าวปรากฏอยู่ตัวแรก ดังตัวอย่างต่อไปนี้

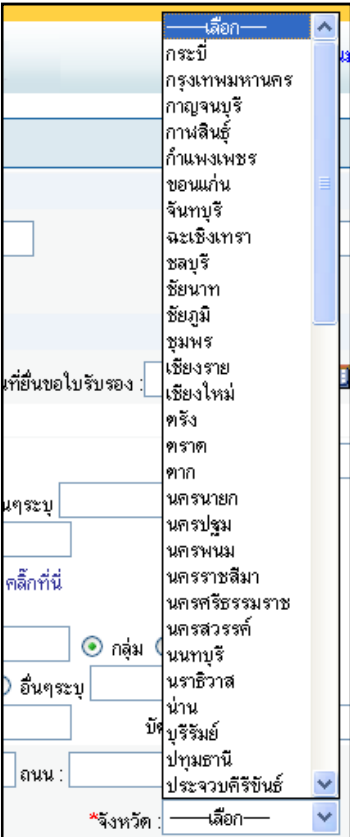

ในกรณีที่มีข้อมูลมากไม่สามารถแสดงข้อมูลได้ทั้งหมดและเรียงลำดับข้อมูลจากน้อยไปมากหรือมากไปน้อย สามารถพิมพ์ตัวอักษรตัวแรกของข้อมูลที่ต้องการเลือกเพื่อให้ Tab วิ่งไปที่ข้อมูลที่มีอักษรดังกล่าวปรากฏอยู่ตัวแรก

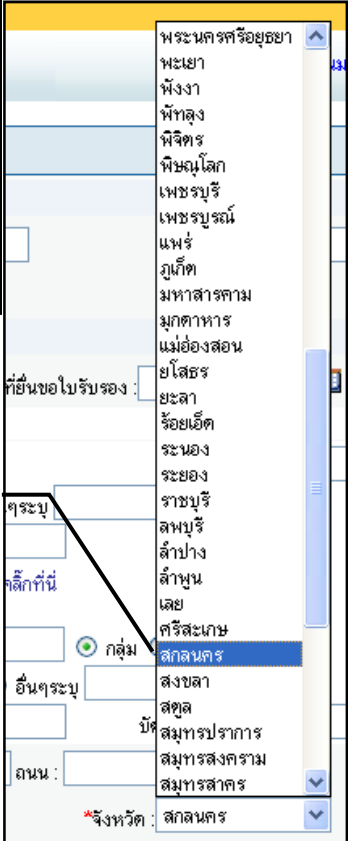

พิมพ์ "ส"

เมื่อพิมพ์ตัวอักษรตัวแรกลงไปแล้ว Tab จะวิ่งไปที่ชื่อจังหวัดที่มีตัวอักษรนั้นนำในรายการแรก และผู้ใช้งานสามารถพิมพ์ตัวอักษรถัดไปได้อีก เพื่อระบุรายการที่ต้องการให้ชัดเจนยิ่งขึ้น

๓. การระบุหมายเลขโทรศัพท์ เช่น ๐-๒๒๐๒-๓๓๔๕ , ๐-๓๒๔๑-๒๘๕๔ , ๐๘-๙๕๕๔-๗๙๗๘ ให้ป้อนข้อมูลหมายเลขโทรศัพท์ในรูปแบบ ดังนี้ ๐๒๒๐๒๓๓๔๕ , ๐๓๒๔๑๒๘๕๔ , ๐๘๙๕๕๔๗๙๗๘ และการป้อนข้อมูลในช่องกรอกข้อมูลเบอร์ "โทรสาร" ก็ใช้แนวทางเดียวกัน

## การระบุประเภทของ มผช.

ยื่นคำขอต่อ สำนักงานมาตรฐานผลิตภัณฑ์อุตสาหกรรม กระทรวงอุตสาหกรรม เพื่อรับใบรับรองแสดงเครื่องหมายมาตรฐานผลิตภัณฑ์ชุมชนกับผลิตภัณฑ์ชุมชน

ผ้าผัดหมี่ มผช. 17/2552

ชื่อผลิตภัณฑ์ที่ขอรับการรับรอง :

ประเภท :  ชนิดเส้นใยธรรมชาติ(...)  ชนิดเส้นใยประดิษฐ์  ชนิดเส้นใยผสม

๑๘. Click checkbox เพื่อระบุ รายละเอียดผลิตภัณฑ์

๔. การป้อนข้อมูลรายละเอียดผลิตภัณฑ์ แบ่งออกเป็น ๔ รูปแบบ ตามการระบุรายละเอียดในใบรับรอง ดังนี้

(๑) มผช. ที่ระบุชื่อเรียกผลิตภัณฑ์ ให้ผู้ใช้งานโปรแกรม พิมพ์ชื่อเรียกผลิตภัณฑ์ลงในช่องกรอกข้อมูล “ชื่อผลิตภัณฑ์ที่ขอรับการรับรอง” ดังรูป

ขนมไทย มผช. 1/2546

ชื่อผลิตภัณฑ์ที่ขอรับการรับรอง : ทองหยิบ และทองหยอด

(๒) มผช. ที่ระบุชื่อมาตรฐาน ให้ผู้ใช้งาน Click เลือก Checkbox ที่โปรแกรมแสดงไว้ให้ถูกต้อง ดังรูป

ไม้กวาดดอกหญ้า มผช. 9/2546

ชื่อผลิตภัณฑ์ที่ขอรับการรับรอง : ไม้กวาดดอกหญ้า

ประเภท :  ไม้กวาดดอกหญ้า

(๓) มผช. ที่มีการระบุประเภท/ชนิด/แบบ ของผลิตภัณฑ์ โปรแกรมจะแสดง Checkbox เพื่อให้ผู้ใช้งานสามารถเลือกประเภท/ชนิด/แบบ ของผลิตภัณฑ์ตามความต้องการของผู้ยื่นคำขอ ดังรูป

ฝ้ายกมก มผช. 49/2546

ชื่อผลิตภัณฑ์ที่ขอรับการรับรอง : ชนิดเส้นด้ายใยประดิษฐ์

ประเภท :  ชนิดเส้นด้ายฝ้าย  ชนิดเส้นไหมแท้  ชนิดเส้นด้ายใยประดิษฐ์

(๔) มผช. ที่ระบุลักษณะเฉพาะเพิ่มเติม โปรแกรมจะแสดงข้อความที่สามารถใช้ร่วมกันได้ และจะแสดงช่องกรอกข้อมูลเพื่อให้ผู้ใช้งานสามารถป้อนข้อมูลที่เป็นลักษณะเฉพาะของผลิตภัณฑ์เพิ่มเติมได้ตามต้องการ ตัวอย่างดังรูป

### ๑๙. Click เลือกสถานะของคำขอ

### ๒๐. Click : Save เพื่อจัดเก็บข้อมูล หรือ Click : Cancel เพื่อยกเลิกการจัดเก็บข้อมูล

การระบุสถานะคำขอ ในการบันทึกข้อมูลคำขอรับใบรับรองฯ (มช.๑) โปรแกรมจะกำหนดค่าเริ่มต้นของการระบุสถานะของคำขอเป็น “ดำเนินการ” หากคำขอดังกล่าวมีการยกเลิกคำขอ ให้ผู้เข้าใช้งาน Click เลือกสถานะเป็น “ยกเลิก” พร้อมทั้งเลือกเหตุผลที่ทำการยกเลิก หากเหตุผลของการยกเลิกไม่มีระบุไว้ ให้พิมพ์เหตุผลที่ยกเลิกลงในช่องกรอกข้อมูล “อื่นๆ ระบุ”

การจัดเก็บข้อมูล แบ่งได้เป็น ๒ กรณี ดังนี้

๑. เมื่อต้องการจัดเก็บข้อมูลให้ Click Save
๒. เมื่อต้องการยกเลิกการจัดเก็บข้อมูลให้ Click Cancel

หลังจาก Click Save เพื่อจัดเก็บข้อมูล หน้าจอจะปรากฏเลขที่คำขอใหม่

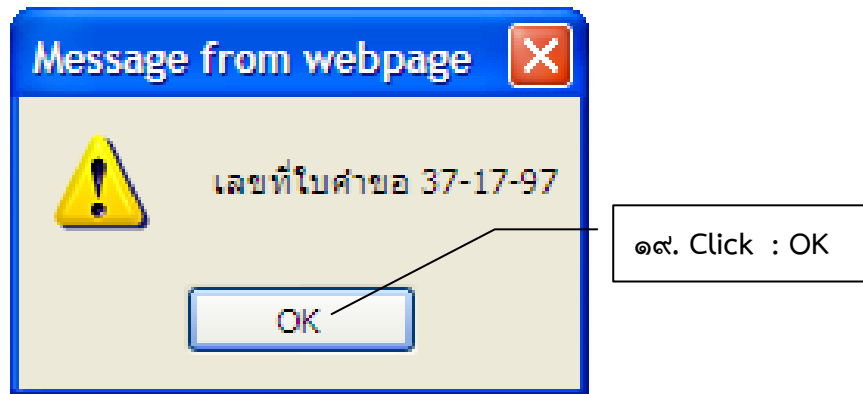

หลังจาก Click : OK ให้นำเลขที่คำขอที่ได้รับใหม่ ไปทำการค้นหา เพื่อให้แน่ใจว่าการบันทึกข้อมูลเรียบร้อย

ค้นหาใบรับรองฯ (แบบ มช.1)

ข้อมูลที่ต้องการค้นหา : 37-17-24 จากข้อมูล : เลขที่คำขอ

กลุ่ม | ทั้งหมด | สาขา : -----เลือก----- | ตำบล : -----เลือก-----

วันลงรับ : | ถึง : | กลุ่มผลิตภัณฑ์ : | ทั้งหมด | ระดับกลุ่ม : -----เลือก-----

ประเภทกิจการ : -----เลือก----- | ประเภทผู้ยื่น : -----เลือก----- | วันที่ สมอ. รับ : | ถึง : | ระยะเวลาดำเนินการตั้งแต่ : | ถึง : |

Search

Print

รายการคำขอรับใบรับรองฯ

รหัสกลุ่ม	ระดับกลุ่ม	ประเภทกิจการ	เลขที่คำขอ	ชื่อผู้ยื่นขอใบรับรองฯ	เลขที่ มชช.	ชื่อ มชช.	ผลิตภัณฑ์ที่ยื่นขอ	วันที่รับ	วันที่สมอ. รับ	Add
71-13-0014	C : พัฒนา (ศคภพ ปานกลาง ผลิตได้มาก)	กลุ่มผู้ผลิตชุมชน	37-17-24-กจ	กลุ่มทอผ้าบ้านบ่อเงิน	17/2552	คำผัดหมี่	ชนิดเส้นด้ายใยประดิษฐ์	17 ม.ค. 2554	15 ก.พ. 2554	Edit

หน้าที่ 1 จากข้อมูลทั้งหมด 1 รายการ

๓.๑.๒ การนำเข้าข้อมูลโดยวิธีการเรียกข้อมูลเดิม กรณีนี้จะใช้กับบุคคลที่เคยมายื่นคำขออื่นก่อนแล้ว และต้องการยื่นรายการคำขอใหม่เพิ่มเติม

สำนักงานอุตสาหกรรมจังหวัดกาญจนบุรี เลขรับที่..... 0316 วันที่..... 18 มิ.ค. 2556 เวลา..... 14.10 น. แบบ มช.๑ คำขอที่..... 37-17-24-ก	
<b>คำขอรับใบรับรอง</b> <b>แสดงเครื่องหมายมาตรฐานผลิตภัณฑ์ชุมชน</b>	
วันที่ 17 เดือน ม.ค. พ.ศ. ๕๕	
ข้าพเจ้า/กลุ่ม..... น.ส. งามมา ปทุมสุวรรณ์..... อายุ..... ปี สัญชาติ ไทย.....	
ที่อยู่ เลขที่ 15 ..... ตรอก/ซอย..... ถนน.....	
หมู่ที่ 11 ตำบล สีระลงไร่ อำเภอ น้อยกระเจา จังหวัด กาญจนบุรี	
รหัสไปรษณีย์..... โทรศัพท์ 08-9019-4599 โทรสาร.....	
ยื่นคำขอต่อสำนักงานมาตรฐานผลิตภัณฑ์อุตสาหกรรม กระทรวงอุตสาหกรรม เพื่อรับใบรับรอง แสดงเครื่องหมายมาตรฐานผลิตภัณฑ์ชุมชนกับผลิตภัณฑ์ชุมชน.....	
ประเภท..... พันธุ์ดอง มีเลข. 17/2552	
ทำจากสถานที่ผลิตชื่อ..... กลุ่มทอผ้าบ้านบ่อเงิน	
เลขที่ 15 ..... ตรอก/ซอย..... ถนน.....	
หมู่ที่ 11 ตำบล สีระลงไร่ อำเภอ น้อยกระเจา จังหวัด กาญจนบุรี	
รหัสไปรษณีย์..... โทรศัพท์ 08-9019-4599 โทรสาร.....	
ลงชื่อ..... น.ส. งามมา ปทุมสุวรรณ์..... ผู้ขอรับใบรับรอง	
TISI(B3)-F-OT-01(00)	

เข้าสู่เมนู ๑.๑ คำขอรับใบรับรองฯ (มข.๑)

๑. ระบุข้อมูลที่ต้องการค้นหา

๒. เลือกประเภทของข้อมูล  
ที่ต้องการค้นหา

คำขอรับใบรับรองฯ (แบบ มข.1)

ข้อมูลที่ต้องการค้นหา : กลุ่มหอค้าบ้านบ่อเงิน จากข้อมูล : ชื่อผู้ยื่น/กลุ่ม/ชมชน

กลุ่ม ทั้งหมด อำเภอ : -----เลือก----- ตำบล : -----เลือก-----

วันลงรับ : [ ] ถึง : [ ] กลุ่มผลิตภัณฑ์ : ทั้งหมด ระดับกลุ่ม : -----เลือก-----

ประเภทกิจการ : -----เลือก----- ประเภทผู้ยื่น : -----เลือก----- วันที่ สมอ. รับ : [ ] ถึง : [ ] ระยะเวลาดำเนินการตั้งแต่ : [ ]

ถึง : [ ]

Search

๓. Click : Search

๕. Click : Add

รายการคำขอรับใบรับรองฯ

รหัสกลุ่ม	ระดับกลุ่ม	ประเภทกิจการ	เลขที่คำขอ	ชื่อผู้ยื่นขอใบรับรองฯ	เลขที่ มผช.	ชื่อ มผช.	ผลิตภัณฑ์ที่ยื่นขอ	วันที่รับ	วันที่ สมอ. รับ	Add
71-13-0014			37-197-9-กจ	กลุ่มหอค้าบ้านบ่อเงิน	197/2546	ค้าขาวมา	ชนิดเส้นด้ายใยประดิษฐ์	12 ก.พ. 2550	11 เม.ย. 2550	Edit
71-13-0014			37-17-12-กจ	กลุ่มหอค้าบ้านบ่อเงิน	17(1)/2546	ค้ามัดหมี่	ชนิดเส้นด้ายใยประดิษฐ์	12 ก.พ. 2550	11 เม.ย. 2550	Edit
71-13-0014			37-18-14-กจ	กลุ่มหอค้าบ้านบ่อเงิน	18(1)/2546	ค้าทอมีอลายขีดพื้น ฐาน	ชนิดเส้นด้ายใยประดิษฐ์	12 ก.พ. 2550	11 เม.ย. 2550	Edit
71-13-0014			37-18-24-กจ	กลุ่มหอค้าบ้านบ่อเงิน	18/2552	ค้าทอมีอลายขีด	ชนิดเส้นด้ายใยประดิษฐ์	18 ม.ค. 2554	15 ก.พ. 2554	Edit
71-13-0014	C : พัฒนา (คุณภาพ ปานกลาง ผลิต ได้มาก)	กลุ่มผู้ผลิตชุมชน	37-17-24-กจ	กลุ่มหอค้าบ้านบ่อเงิน	17/2552	ค้ามัดหมี่	ชนิดเส้นด้ายใยประดิษฐ์	17 ม.ค. 2554	15 ก.พ. 2554	Edit

หน้าที่ 1 จากข้อมูลทั้งหมด 5 รายการ

๔. Copy คำขอเก่าของผู้ยื่นคำขอ  
(เลือกคำขอล่าสุด)

๖. Paste เลขที่คำขอ  
ลงในช่องกรอกข้อมูล

๗. Click เรียกดูข้อมูล

บันทึกคำขอรับใบรับรองฯ (มข.๑)

37-18-24-กจ เรียกข้อมูล

ข้อมูลใบรับคำขอ

\*เลขที่ มผช. : [ ] \* ลงรับวันที่ : [ ]

ข้อมูลแบบฟอร์มการขอรับใบรับรองแสดงเครื่องหมายมาตรฐานผลิตภัณฑ์ชุมชน

\*เลขที่คำขอ : [ ] วันที่ยื่นขอใบรับรอง : [ ]

จะปรากฏข้อมูลพื้นฐานของผู้ยื่นคำขอมาให้ แต่ยังมีส่วนที่จะต้องแก้ไข เพิ่มเติมลงไป ดังนี้

๘. แก้ไขการระบุ เลขที่ มพช. กรณี ยื่นขอการรับรอง มพช. ใหม่ แต่หาก มายื่นขอต่ออายุ ตาม มพช.เดิม ก็ให้ คงข้อมูลเดิมไว้

๙. ระบุวันที่ลงรับ และวันที่ยื่นคำขอ

๑๐. จัดประเภทกิจการ

๑๑. จัดระดับกลุ่ม A B C D

๑๒. ระบุผู้ติดต่อประสานงาน (กรณีมีการแก้ไข)

๑๓. Click : Checkbox (ถ้ามี) เพื่อเลือกประเภท มพช. ที่ต้องการ

๑๔. Click : Save เพื่อจัดเก็บข้อมูล หรือ Click : Cancel เพื่อยกเลิกการจัดเก็บข้อมูล

- ๓.๒ การนำเข้าข้อมูลโดยวิธีการ Edit ข้อมูล กรณีนี้จะใช้กับคำขอที่มีข้อมูลอยู่ในระบบแล้ว และต้องการแก้ไขเพิ่มเติมรายละเอียดของข้อมูล

๑. พิมพ์ข้อมูลที่ต้องการค้นหา

๒. เลือก Drop Down และเลือกประเภทของข้อมูลที่ต้องการค้นหา

๓. Click : Search

๔. Click : Edit

รหัสกลุ่ม	ระดับกลุ่ม	ประเภทกิจการ	เลขที่คำขอ	ชื่อผู้ยื่นขอใบรับรอง	เลขที่ มพข.	ชื่อ มพข.	ผลิตภัณฑ์ที่ยื่นขอ	วันที่รับ	วันที่ สมอ. รับ	Add
71-13-0014	C : พัฒนา (คุณภาพปานกลาง ผลิตได้มาก)	กลุ่มผู้ผลิตชุมชน	37-17-24-กจ	กลุ่มทอผ้าบ้านบ่อเงิน	17/2552	คำมดหมี่	ชนิดเส้นด้ายใยประดิษฐ์	17 ม.ค. 2554	15 ก.พ. 2554	Edit

หน้า 1 จากข้อมูลทั้งหมด 1 รายการ

## ๔. การเรียกรายการคำขอรับใบรับรองฯ (มช.๑) และการจัดทำรายงานผลการรับคำขอฯ

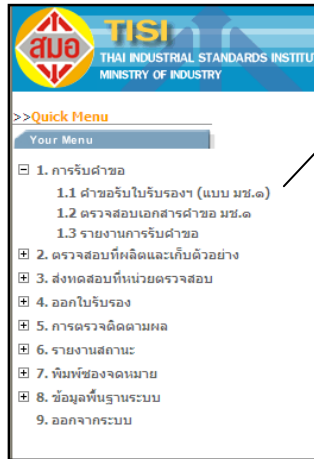

๑. Click : เมนูย่อย ๑.๑ คำขอรับใบรับรองฯ (มช.๑)

๒. ระบุรายละเอียดของข้อมูลที่ต้องการค้นหา

คำขอรับใบรับรองฯ (แบบ มช.1)

ข้อมูลที่ต้องการค้นหา :  จากข้อมูล : เลขที่คำขอ

กลุ่ม  สาขา  ตำบล

วันลงรับ :  ถึง :  กลุ่มผลิตภัณฑ์ :  ระดับกลุ่ม

ประเภทกิจการ  ประเภทผู้ยื่น  วันที่ สมอ. รับ :  ถึง :  ระยะเวลาดำเนินการตั้งแต่ :

ส่ง :

Search

๓. Click : Search

๕. Click : Print เพื่อ Export ข้อมูลในรูปแบบ MS Excel

รายการคำขอรับใบรับรองฯ

รหัสกลุ่ม	ระดับกลุ่ม	ประเภทกิจการ	เลขที่คำขอ	ชื่อผู้ยื่นขอใบรับรองฯ	เลขที่ มชข.	ชื่อ มชข.	ผลิตภัณฑ์ที่ยื่นขอ	วันที่รับ	วันที่สมอ.รับ	Add
			37-23-37-กจ	นาง วันเพ็ญ ประวีดิพัฒนากุล	23/2549	ผลิตภัณฑ์เครื่องเงิน	ชนิดเครื่องเงินแบบเรียบและชนิดเครื่องเงินแบบมีลวดลาย	11 เม.ย. 2556	29 เม.ย. 2556	Edit
			37-421-68-กจ	นาง วันเพ็ญ ประวีดิพัฒนากุล	421/2547	เครื่องประดับหินสี	เครื่องประดับหินสี	11 เม.ย. 2556	29 เม.ย. 2556	Edit
			37-421-71-กจ	นาง ชนภาดา กาญจนกาจ	421/2547	เครื่องประดับหินสี	เครื่องประดับหินสี	19 ก.ค. 2556	2 ส.ค. 2556	Edit
			37-421-70-กจ	นาย ชำนาญ เจริญโพธิ์	421/2547	เครื่องประดับหินสี	เครื่องประดับหินสี	6 มิ.ย. 2556	1 ก.ค. 2556	Edit
			37-421-69-กจ	นางสาว มิ่งดา วิเศษสิงห์	421/2547	เครื่องประดับหินสี	เครื่องประดับหินสี	20 พ.ค. 2556	5 มิ.ย. 2556	Edit
			37-596-5-กจ	กลุ่ม B.T.J. เครื่องหนัง (บ้านท่าแจ่ง)	596/2547	รองเท้าหนังเทียม	รองเท้าหนังเทียม	8 ก.พ. 2556	15 ก.พ. 2556	Edit
			37-597-1-กจ	กลุ่มอาชีพผลิตรองเท้าแทนซีตำบลหนองสะเตา	597/2547	รองเท้าผ้า	รองเท้าผ้า	6 พ.ย. 2555	3 ธ.ค. 2555	Edit
			37-931-1-กจ	นาง กนกกิต กาญจนวิทย์	931/2548	เครื่องปั้นดินเผาเทอร์รี่เลน	ประเภทที่ใช้กับอาหาร	15 ต.ค. 2555	30 ต.ค. 2555	Edit

๔. หน้าจอจะปรากฏรายการคำขอที่ถูกค้นหา

คำขอรับใบรับรองฯ (แบบ มข.1)

ข้อมูลที่ต้องการค้นหา : จากข้อมูล : เลขที่คำขอ หน่วยงาน : ทั้งหมด

กลุ่ม : ทั้งหมด จังหวัด : กรุงเทพมหานคร อำเภอ : -----เลือก----- ตำบล : -----เลือก-----

วันลงรับ : 01/10/2553 ถึง : 25/12/2556 กลุ่มผลิตภัณฑ์ : ทั้งหมด ระดับกลุ่ม : -----เลือก-----

ประเภทผู้ยื่น : File Download

Do you want to open or save this file?

Name: request.xls  
Type: แอปงาน Microsoft Excel  
From: tcps.tisi.go.th

๖. Click : Open

While files from the Internet can be useful, some files can potentially harm your computer. If you do not trust the source, do not open or save this file. [What's the risk?](#)

Remove รหัสกลุ่ม

ชื่อ มข.	ผลิตภัณฑ์ที่ยื่นขอ	วันที่รับ	วันที่สมอ.รับ	Add
	สปุก้อนผสม...	31 ม.ค. 2556		Edit
	สปุก้อนผสมสมนไพร	12 ธ.ค. 2555		Edit
	สปุก้อน	6 ก.ค. 2555		Edit
	ผลิตภัณฑ์อาหารอบดวง		8 ต.	

Microsoft Excel - request[7].xls

File Edit View Insert Format Tools Data Window Help

100%

A1

ลำดับ	เลขที่หนังสือ	วันที่	วันที่รับคำขอ	เลขที่คำขอ	ชื่อผู้ยื่น	อายุผู้ยื่นขอ	จำนวนปี เดือน ที่ดำเนินการ	ประเภทกิจการ	ระดับกลุ่ม
1	ทจ 0033(4)/518		11 เม.ย. 2556	37-23-37-กจ	นาง วันเพ็ญ ประดิษฐ์พัฒนากุล				
2	ทจ 0033(4)/518		11 เม.ย. 2556	37-421-68-กจ	นาง วันเพ็ญ ประดิษฐ์พัฒนากุล				
3	ทจ 0033(4)/1019		19 ก.ค. 2556	37-421-71-กจ	นาง ชนากา กาญจนาก				
4	ทจ 0033(4)/814		6 มิ.ย. 2556	37-421-70-กจ	นาย ชำนาญ เจริญโพธิ์				
5	ทจ 0033(4)/674		20 พ.ค. 2556	37-421-69-กจ	นางสาว มินดา วิเศษสิงห์				
6	ทจ 0033(4)/223		8 ก.พ. 2556	37-596-5-กจ	กลุ่ม อ.ท.จ. เคื่องหนัง (บ้านท่าแดง)				
7	ทจ 0028(4)/1461	27 พ.ย. 2555	6 พ.ย. 2555	37-597-1-กจ	กลุ่มอาชีพผลิตรองเท้าแฟชั่นสีต่างของสะเดา				
9	ทจ 0028(4)/1314	29 ต.ค. 2555	15 ต.ค. 2555	37-931-1-กจ	นาง กนกกิต กาญจนวิทย์				
10	ทจ 0033(4)/518		17 เม.ย. 2556	37-30-13-กจ	บริษัท ซี.เค.อินเตอร์รี่ (2000) จำกัด				
11	ทจ 0033(4)/103		15 ม.ค. 2556	37-486-5-กจ	นาย ธนเกียรติ เจริญถาวร				
12	ทจ 0033(4)/103		16 ม.ค. 2556	37-486-6-กจ	กลุ่มส่งเสริมเกษตรกรที่สูง				
13	ทจ 0033(4)/223		5 ก.พ. 2556	37-1140-2-กจ	กลุ่มอาชีพผลิตเรือสาธิตพัฒนาเกษตรกรทุ่งสมอ				
14	ทจ 0033(4)/518		9 เม.ย. 2556	37-494-3-กจ	กลุ่มอาชีพผลิตเครื่องปรุงแต่งรสอาหารตรา				
15	ทจ 0033(4)/103		16 ม.ค. 2556	37-31-8-กจ	กลุ่มส่งเสริมเกษตรกรที่สูง				
16	ทจ 0033(4)/403		6 มิ.ค. 2556	37-23-35-กจ	วิสาหกิจชุมชนกลุ่มผู้ย้อมสีและเครื่องประดับ				
17	ทจ 0033(4)/518		9 เม.ย. 2556	37-23-36-กจ	นาย สามารถ เกษมบัวขาว				
18	ทจ 0028(4)/1314	29 ต.ค. 2555	15 ต.ค. 2555	37-23-34-กจ	นาย ณัฐจุฑา ชัยประเสริฐสุด				
19	ทจ 0033(4)/814		6 มิ.ย. 2556	37-23-38-กจ	นาย ชำนาญ เจริญโพธิ์				
20	ทจ 0033(4)/1019		19 ก.ค. 2556	37-23-39-กจ	นาง ชนากา กาญจนาก				
21	ทจ 0033(4)/1019		12 ก.ค. 2556	37-27-5-กจ	วิสาหกิจชุมชนแปรรูปอาหารตราเสรี				

เพื่อให้การจัดรูปแบบเอกสารเป็นไปด้วยความเรียบร้อย ให้ใช้คำสั่ง Edit >> Replace “ ” ด้วย “ ”

๑. Click ปุ่มเลือกทั้งหมด

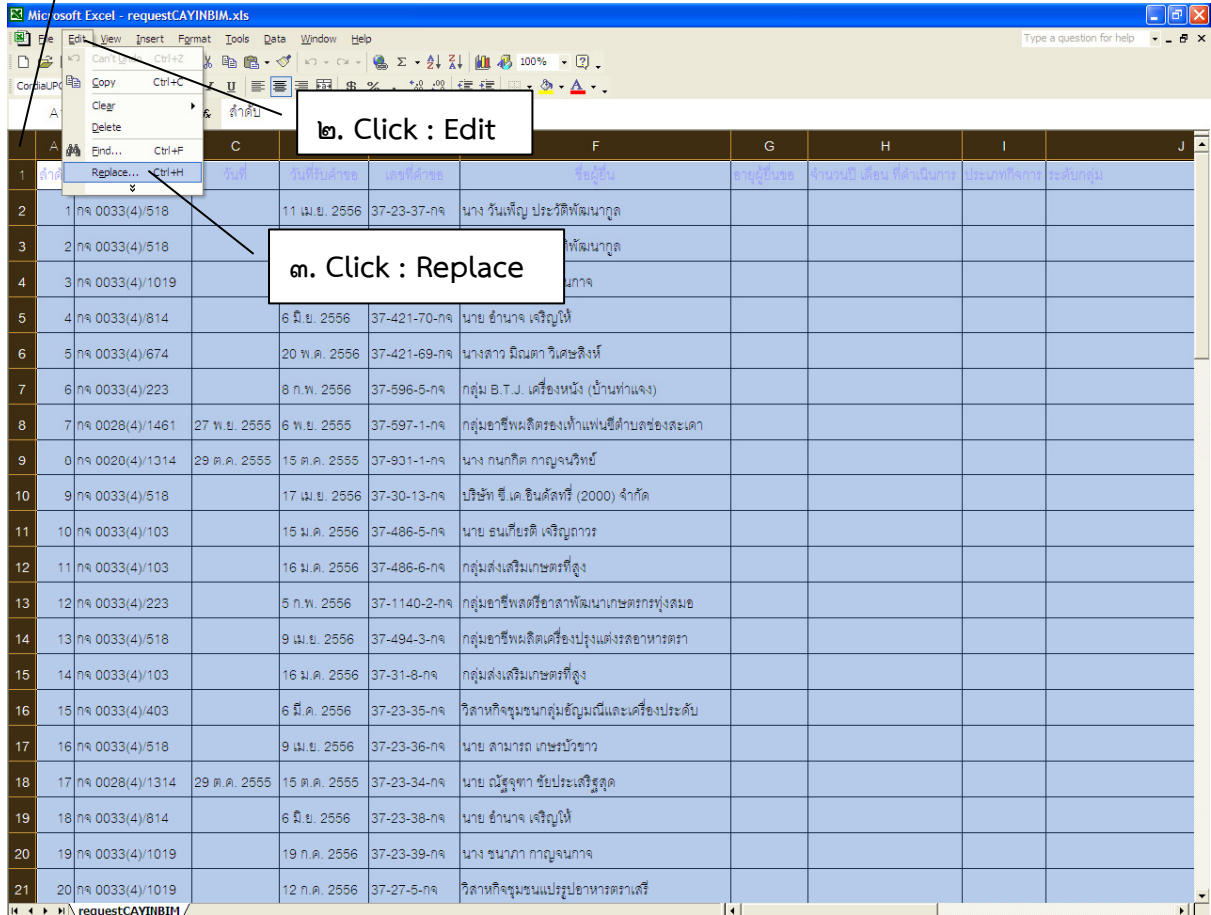

ลำดับ	เลขที่หนังสือ	วันที่	วันที่รับคำขอ	เลขที่คำขอ	ชื่อผู้ยื่น	อายุผู้ยื่นขอ	จำนวนปี เดือน ที่ดำเนินการ	ประเภทกิจการ	ระดับกลุ่ม
1	กจ 0033(4)/518		11 เม.ย. 2556	37-23-37-กจ	นาง วันเพ็ญ ประวิทธิพัฒน์กุล				
2	กจ 0033(4)/518		11 เม.ย. 2556	37-421-68-กจ	นาง วันเพ็ญ ประวิทธิพัฒน์กุล				
3	กจ 0033(4)/1019		19 ก.ค. 2556	37-421-71-กจ	นาง ชนากา กาญจนาก				
4	กจ 0033(4)/814		6 มิ.ย. 2556	37-421-70-กจ	นาย ชำนาญ เจริญไพบูลย์				
5	กจ 0033(4)/674		20 พ.ค. 2556	37-421-69-กจ	นางสาว มินดา วิเศษสิงห์				
6	กจ 0033(4)/223								
7	กจ 0028(4)/1461								
8	กจ 0020(4)/1314								
9	กจ 0033(4)/518								
10	กจ 0033(4)/103								
11	กจ 0033(4)/103		16 ม.ค. 2556	37-486-6-กจ	กลุ่มส่งเสริมเกษตรที่สูง				
12	กจ 0033(4)/223		5 ก.พ. 2556	37-1140-2-กจ	กลุ่มอาชีพผลิต				
13	กจ 0033(4)/518		9 เม.ย. 2556	37-494-3-กจ	กลุ่มอาชีพผลิต				
14	กจ 0033(4)/103		16 ม.ค. 2556	37-31-8-กจ	กลุ่มส่งเสริม				
15	กจ 0033(4)/403		6 มี.ค. 2556	37-23-35-กจ	วิสาหกิจชุมชนกลุ่มฮั้วหมื่นและเครื่องประดับ				
16	กจ 0033(4)/518								
17	กจ 0028(4)/1314	29 ต.ค. 2555							
18	กจ 0033(4)/814		6 มิ.ย. 2556	37-23-38-กจ	นาย ชำนาญ เจริญไพบูลย์				
19	กจ 0033(4)/1019		19 ก.ค. 2556	37-23-39-กจ	นาง ชนากา กาญจนาก				
20	กจ 0033(4)/1019		12 ก.ค. 2556	37-27-5-กจ	วิสาหกิจชุมชนแปรรูปอาหารตราเสือ				
21									

ลำดับ	เลขที่หนังสือ	วันที่	วันที่รับคำขอ	เลขที่คำขอ	ชื่อผู้ยื่น	อายุผู้ยื่นขอ	จำนวนปี เดือน ที่ดำเนินการ	ประเภทกิจการ	ระดับกลุ่ม
1	กจ 0033(4)/518		11 เม.ย. 2556	37-23-37-กจ	นาง วันเพ็ญ ประวิทธิพัฒน์กุล				
2	กจ 0033(4)/518		11 เม.ย. 2556	37-421-68-กจ	นาง วันเพ็ญ ประวิทธิพัฒน์กุล				
3	กจ 0033(4)/1019		19 ก.ค. 2556	37-421-71-กจ	นาง ชนากา กาญจนาก				
4	กจ 0033(4)/814		6 มิ.ย. 2556	37-421-70-กจ	นาย ชำนาญ เจริญไพบูลย์				
5	กจ 0033(4)/674		20 พ.ค. 2556	37-421-69-กจ	นางสาว มินดา วิเศษสิงห์				
6	กจ 0033(4)/223		8 ก.พ. 2556	37-596-5-กจ	กลุ่ม B.T.J. เครื่องหนัง (บ้านท่าแฉ้ง)				
7	กจ 0028(4)/1461	27 พ.ย. 2555	6 พ.ย. 2555	37-597-1-กจ	กลุ่มอาชีพผลิตรองเท้าแฟชั่นซีต่าบของตะเคา				
8	กจ 0028(4)/1314	29 ต.ค. 2555	15 ต.ค. 2555	37-931-1-กจ	นาง กนกกิต กาญจนวิทย์				
9	กจ 0033(4)/518		17 เม.ย. 2556	37-30-13-กจ	บริษัท ซี.เค. อินดัสทรี (2000) จำกัด				
10	กจ 0033(4)/103		15 ม.ค. 2556	37-486-5-กจ	นาย ธนเกียรติ เจริญถาวร				
11	กจ 0033(4)/103		16 ม.ค. 2556	37-486-6-กจ	กลุ่มส่งเสริมเกษตรที่สูง				
12	กจ 0033(4)/223		5 ก.พ. 2556	37-1140-2-กจ	กลุ่มอาชีพผลิตหรือสาาพัฒนาเกษตรกรทุงสมอ				
13	กจ 0033(4)/518		9 เม.ย. 2556	37-494-3-กจ	กลุ่มอาชีพผลิตเครื่องปรุงแต่งรสอาหารตรา				
14	กจ 0033(4)/103		16 ม.ค. 2556	37-31-8-กจ	กลุ่มส่งเสริมเกษตรที่สูง				
15	กจ 0033(4)/403		6 มี.ค. 2556	37-23-35-กจ	วิสาหกิจชุมชนกลุ่มฮั้วหมื่นและเครื่องประดับ				
16	กจ 0033(4)/518		9 เม.ย. 2556	37-23-36-กจ	นาย สามารถ เกษรบัวขาว				
17									

ข้อมูลที่ถูก Export ในรูปแบบ MS Excel มีดังนี้ คือ เลขที่/วันที่ บันทึก สอบ. แจ้งการจัดส่งแฟ้มถึง สมอ. วันที่รับคำขอ เลขที่คำขอ ชื่อผู้ยื่น อายุผู้ยื่นขอ จำนวนปี เดือน ที่ดำเนินการ ประเภทกิจการ ระดับกลุ่ม ชื่อสถานที่ทำ เลขที่ มพข. ชื่อ มพข. รายละเอียดผลิตภัณฑ์ เลขที่ หมู่ที่ ซอย ถนน ตำบล อำเภอ จังหวัด รหัสไปรษณีย์

## เมนู ๑.๒ ตรวจสอบเอกสารคำขอ มข.๑

### ๑. การเข้าสู่หน้าจอเมนู ๑.๒ ตรวจสอบเอกสารคำขอ มข.๑

1. Click เมนูที่ ๑ การรับคำขอ

2. Click เมนูย่อย ๑.๒ ตรวจสอบเอกสารคำขอ มข.๑

หน้าจอแสดงรายการตรวจสอบเอกสารคำขอ มข.๑

เลขที่คำขอ	ชื่อผู้ยื่นขอใบรับรอง	ผลิตภัณฑ์	เลขที่มพข.	วันที่ยื่น	
37-91-1-กจ	กลุ่มดนตรีไทย	กลองแขก	91/2546	19 ก.พ. 2547	Edit
37-668-1-กจ	กลุ่มสมุนไพรมงคลนคร	น้ำมันหอมระเหย	668/2548	20 เม.ย. 2549	Edit
37-245-1-กจ	บริษัท ซี แอนด์ ดี ดีลาลด์ จำกัด	เครื่องปั้นดินเผาเขาลาดอน	245/2547	27 มี.ย. 2549	Edit
37-84-1-กจ	กลุ่มดนตรีไทย	ฉิม	84/2546	19 ก.พ. 2547	Edit
37-86-1-กจ	กลุ่มดนตรีไทย	ระนาดทุ้ม	86/2546	19 ก.พ. 2547	Edit
37-87-1-กจ	กลุ่มดนตรีไทย	กลองทัด	87/2546	19 ก.พ. 2547	Edit
37-102-2-กจ	นาย สุข พัฒนประสิทธิ์ชัย	หมวย	102/2546	26 ธ.ค. 2548	Edit
37-102-1-กจ	กลุ่มหมวยอสมนไพร	หมวย	102/2546	27 ก.ย. 2547	Edit
37-19-2-กจ	กลุ่มทวยกาผุจัน	ประเภทที่ใช้เป็นของใช้ทั่วไป	19/2546	11 พ.ย. 2551	Edit
37-857-2-กจ	บริษัท ซี.เค.เอ็น.เอส.ที (2000) จำกัด	โหม่งทองสำเร็จรูป	857/2548	27 ก.ค. 2552	Edit
37-86-2-กจ	กลุ่มดนตรีไทย	ระนาดทุ้ม	86/2546	2 พ.ย. 2550	Edit
37-85-2-กจ	กลุ่มดนตรีไทย	ระนาดเอก	85/2546	2 พ.ย. 2550	Edit
37-84-2-กจ	กลุ่มดนตรีไทย	ฉิม	84/2546	2 พ.ย. 2550	Edit

## ๒. เอกสารประกอบการป้อนข้อมูล (บันทึกตามประเภทของผู้ยื่นคำขอ)

แบบตรวจเอกสารคำขอมาตรฐานผลิตภัณฑ์ชุมชนและประเมินความพร้อมของผู้ยื่นขอ			
ผลิตภัณฑ์ <u>สิ่งทอไม่มี</u> มผช. <u>17/2552</u> ชื่อผู้ยื่นคำขอ <u>น.ส. จันทมา ปทุมสุต</u>			
รายการ	มี		ไม่มี
	ถูกต้อง	ไม่ถูกต้อง	
การตรวจสอบเอกสารคำขอมาตรฐานผลิตภัณฑ์ชุมชน			
<input checked="" type="checkbox"/> 1. ยื่นขอเป็นกลุ่ม ชื่อ <u>กลุ่มทอผ้าบ้านบ่อเงิน</u>			
1.1 สำเนาหนังสือรับรองกลุ่ม *	<input checked="" type="checkbox"/>		
1.2 สำเนาบัตรประจำตัวประชาชนของประธานกลุ่ม *	<input checked="" type="checkbox"/>		
1.3 สำเนาทะเบียนบ้านของประธานกลุ่ม *	<input checked="" type="checkbox"/>		
1.4 สำเนาบัตรประจำตัวผู้ประกอบการสินค้าหนึ่งตำบล หนึ่งผลิตภัณฑ์ (ถ้ามี)			
1.5 สำเนาประกาศนียบัตร OPC 5 ดาว ปี 2546/ OPC ปี 2547/ ปี 2549/ ปี 2552 (ถ้ามี)			
1.6 สำเนาเอกสารการขึ้นทะเบียน OTOP (ถ้ามี)			
1.7 สำเนารายชื่อสมาชิกกลุ่ม (ถ้ามี)			
1.8 สำเนารายงานการประชุมกลุ่ม (ถ้ามี)			
<input type="checkbox"/> 2. ยื่นขอเป็นบุคคลธรรมดา นาย/นาง/นางสาว .....			
2.1 สำเนาบัตรประจำตัวประชาชนของผู้ยื่นขอ *			
2.2 สำเนาทะเบียนบ้านของผู้ยื่นขอ *			
2.3 สำเนาใบทะเบียนพาณิชย์ (กรณีต้องการระบุสถานที่ทำตามทะเบียนพาณิชย์)			
2.4 สำเนาบัตรประจำตัวผู้ประกอบการสินค้าหนึ่งตำบล หนึ่งผลิตภัณฑ์ (ถ้ามี)			
2.5 สำเนาประกาศนียบัตร OPC 5 ดาว ปี 2546/ OPC ปี 2547/ ปี 2549/ ปี 2552 (ถ้ามี)			
2.6 สำเนาเอกสารการขึ้นทะเบียน OTOP (ถ้ามี)			
<input type="checkbox"/> 3. ยื่นขอเป็นบริษัท/ห้างหุ้นส่วนจำกัด ชื่อ .....			
3.1 สำเนาบัตรประจำตัวผู้ประกอบการสินค้าหนึ่งตำบล หนึ่งผลิตภัณฑ์ หรือสำเนาประกาศนียบัตร OPC 5 ดาว ปี 2546/ OPC ปี 2547/ ปี 2549/ ปี 2552 หรือสำเนาเอกสารการขึ้นทะเบียน OTOP *			
3.2 สำเนาหนังสือรับรองบริษัทหรือหนังสือจดทะเบียนห้างหุ้นส่วนจำกัด *			
3.3 สำเนาบัตรประจำตัวประชาชนและสำเนาทะเบียนบ้านของผู้มีอำนาจหรือหุ้นส่วน *			
3.4 สำเนาบัตรประจำตัวประชาชนและสำเนาทะเบียนบ้านของผู้รับมอบอำนาจ (ถ้ามี)			
<input type="checkbox"/> 4. สำเนาใบอนุญาตออกให้ตามมาตรา 5 แห่งพระราชบัญญัติสุรา พ.ศ. 2493 และรายงานผลการวิเคราะห์ผลิตภัณฑ์จากกรมสรรพสามิต (กรณียื่นคำขอรับการรับรองกับผลิตภัณฑ์เครื่องดื่มที่มีแอลกอฮอล์) *			
<input type="checkbox"/> 5. สำเนาใบอนุญาตสถานประกอบการจากกระทรวงสาธารณสุข (เฉพาะที่ มผช. กำหนด) *			
หมายเหตุ * เป็นเอกสารที่ต้องมี หากไม่มีจะไม่รับคำขอ			
ผลการตรวจสอบเอกสาร	<input checked="" type="radio"/> ครบถ้วน		
	<input type="radio"/> ไม่ครบถ้วน รายการที่ .....		

## ๓. การป้อนข้อมูลในเมนู ๑.๒ ตรวจสอบเอกสารคำขอ มข.๑

**๑. พิมพ์ข้อมูลที่ต้องการ**

**๒. เลือก Drop Down และเลือกประเภทของข้อมูลที่ต้องการค้นหา**

**๓. Click : Search**

**๔. Click : Check Data**

**๕. Click เลือกหากมีรายการเอกสารนั้นๆ และถูกต้อง**

**๖. Click เลือกหากรายการเอกสารนั้นๆ ไม่ถูกต้อง**

**๗. Click เลือกหากไม่มีเอกสารในรายการนั้นๆ**

**๘. Click : Save เพื่อจัดเก็บข้อมูล หรือ Click : Cancel เพื่อยกเลิกการจัดเก็บข้อมูล**

รายละเอียดหน้าจอ:

หน้าจอตีพิมพ์: ตรวจสอบเอกสารคำขอ มข.๑

ข้อมูลที่ต้องการค้นหา: 37-17-24 จากข้อมูล: เลขที่คำขอ

สาขา: .....เลือก..... ตำบล: .....เลือก.....

วันที่ยื่น: ..... ถึง: ..... Search

เลขที่คำขอ	ชื่อผู้ยื่นขอใบรับรองฯ	ชนิดสินค้า	เลขที่ มผช.	วันที่ยื่น	Check Data
37-17-24-กจ	กลุ่มหอผ้าบ้านบ่อเงิน	ชนิดเส้นด้ายใยประดิษฐ์	17/2552	17 ม.ค. 2554	

หน้า 1 จากข้อมูลทั้งหมด 1 รายการ

ข้อมูลผลการตรวจสอบเอกสารคำขอ มข.๑ >> บันทึก แก้ไขข้อมูล

ข้อมูลใบรับคำขอ สาขาที่ 37-17-24-กจ

ผู้ยื่นขอ: กลุ่มหอผ้าบ้านบ่อเงิน  
 สถานประกอบการ/กลุ่ม/ชุมชน: กลุ่มหอผ้าบ้านบ่อเงิน  
 มาตรฐานผลิตภัณฑ์ชุมชน: คำมีดหมี่  
 เลขที่ มผช.: 17/2552  
 วันที่ยื่นขอ: 17/1/2554

แบบฟอร์มตรวจสอบเอกสารขอรับใบรับรองแสดงเครื่องหมายมาตรฐาน

รายการเอกสาร

รายการเอกสาร	ถูกต้อง	มี	ไม่ถูกต้อง	ไม่มี
1. คำขอแบบ มข.1 พร้อมรายละเอียดการติดต่อสถานที่ผลิต	<input type="radio"/>	<input type="radio"/>	<input type="radio"/>	<input type="radio"/>
2. สำเนาแสดงคุณสมบัติผู้ขอรับรับรอง	<input type="radio"/>	<input type="radio"/>	<input type="radio"/>	<input type="radio"/>
3. สำเนาหนังสือรับรองเป็นผู้ผลิตผลิตภัณฑ์ดีเด่น กอ. นคผ.	<input type="radio"/>	<input type="radio"/>	<input type="radio"/>	<input type="radio"/>
4. สำเนาบัตรประจำตัวประชาชน (ของผู้มีอำนาจลงนาม)	<input type="radio"/>	<input type="radio"/>	<input type="radio"/>	<input type="radio"/>
5. สำเนาทะเบียนบ้าน (ของผู้มีอำนาจลงนาม)	<input type="radio"/>	<input type="radio"/>	<input type="radio"/>	<input type="radio"/>
6. หนังสือมอบอำนาจ (ถ้ามี) หรือสำเนาบัตรประชาชน และสำเนาทะเบียนบ้าน (ของผู้มอบอำนาจและผู้รับมอบอำนาจ)	<input type="radio"/>	<input type="radio"/>	<input type="radio"/>	<input type="radio"/>
7. สำเนาใบอนุญาตออกให้ตามมาตรา 5 แห่งพระราชบัญญัติสุรา พ.ศ. 2493 ที่ออกโดย กรมสรรพสามิต (กรณียื่นคำขอรับรับรองกับผลิตภัณฑ์สุรา)	<input type="radio"/>	<input type="radio"/>	<input type="radio"/>	<input type="radio"/>
8. สำเนารายงานผลการทดสอบตัวอย่างสุราที่ใช้ประกอบการขออนุญาตทำสุรา ต้องเป็นชนิดเดียวกับสุรานั้นๆ และผลการวิเคราะห์ที่มีแรงแอลกอฮอล์ ตรงกับที่ยื่นคำขอ (กรณียื่นคำขอรับรับรองกับผลิตภัณฑ์สุรา)	<input type="radio"/>	<input type="radio"/>	<input type="radio"/>	<input type="radio"/>

ผลการตรวจสอบเอกสาร :  ครบถ้วน  ไม่ครบถ้วน รายการที่: \_\_\_\_\_

Save Cancel

กรณีต้องการยกเลิกข้อมูลที่ได้ทำการ Click เลือกเพื่อตรวจสอบเอกสารแล้ว สามารถทำได้โดยการ Click ปุ่ม Reset

หลังจากที่ผู้ใช้ระบบงานได้จัดเก็บข้อมูลดังกล่าวแล้ว ระบบจะเปลี่ยนสัญลักษณ์บนหน้าจอจาก

เลขที่คำขอ	ชื่อผู้ยื่นขอใบรับรองฯ	ผลิตภัณฑ์	เลขที่ มพช.	วันที่ยื่น	
37-17-24-กจ	กลุ่มทอผ้าบ้านบ่อเงิน	ชนิดเส้นด้ายใยประดิษฐ์	17/2552	17 ม.ค. 2554	

หน้าที่ 1 จากข้อมูลทั้งหมด 1 รายการ

กรณีที่มีการแก้ไขข้อมูลในเมนู ๑.๒ ตรวจสอบเอกสารคำขอ มช.๑ ก็สามารทำได้ในทำนองเดียวกับขั้นตอนการแก้ไขรายละเอียดของข้อมูลคำขอเดิมที่มีอยู่ในระบบ ดังนี้

๑. พิมพ์ข้อมูลที่ต้องการค้นหา

๒. Click : Drop down เพื่อระบุประเภทของข้อมูล

๓. Click : Search

๔. Click : Edit รายการที่ต้องการแก้ไข

เลขที่คำขอ	ชื่อผู้ยื่นขอใบรับรองฯ	ผลิตภัณฑ์	เลขที่ มพช.	วันที่ยื่น	
37-25-158	กลุ่มแม่บ้านเสนาในเวศน์โครงการ 2	ดอกไม้ประดิษฐ์จากดินผสม	422(1)/2547	27 ก.ย. 2547	
37-422-2	นาง พิรฤดา กฤษณะไวยธิน	ดินปั้น	422(1)/2547	26 พ.ค. 2547	
37-422-4	กลุ่มหัตถกรรมประดิษฐ์ศิลป์ เค.ยิ	ดินปั้น		ส.ค. 2549	
37-422-3(สทค.)	กลุ่มหัตถศิลป์ - ดินปั้น	ดินปั้น		ม.ย. 2549	
37-422-5	นาง รำพึง ศรีพระนาม	ดินปั้น		พ.ย. 2549	
37-422-6	พ.อ. เกษม สมพงษ์	ดินปั้น	422(1)/2547	12 ก.ค. 2549	
37-422-8	นาย วีรพล ทลแสน	ดินปั้น	422(1)/2547		
37-422-7	นาง จิยาธิษ ฤกษ์ทลบุตร	ดินปั้น	422(1)/2547	27 ธ.ค. 2549	
37-422-9	นางสาว จันทร์แรม สีสา	ดินปั้น	422(1)/2547	19 มิ.ย. 2550	
37-422-11	นางสาว กนกกาญจน์ ทลชนะ	ดินปั้น	422(1)/2547	7 มี.ค. 2551	
37-422-12	นาย พิรณ ศรีเยี่ยมสะอาด	ดินปั้น	422(1)/2547	18 เม.ย. 2551	
37-422-13	นาง จิตสกา เศรษฐภักดี	ดินปั้น	422(1)/2547	3 พ.ย. 2551	
37-422-14	นาง สร้อยฟ้า อัฐภาพงศ์ศาสตร์	ดินปั้น	422(1)/2547	19 พ.ย. 2551	
37-422-10	นาย พิรณ ศรีเยี่ยมสะอาด	ดินปั้น	422(1)/2547	18 เม.ย. 2551	

ข้อมูลผลการตรวจสอบเอกสารค่าขอ มข.๑ >> บันทึก แก้ไขข้อมูล

ข้อมูลใบรับค่าขอ ค่าขอที่ 37-422-2  
 ผู้ยื่นขอ : นาง ทิรญา กฤษณะโยธิน  
 สถานประกอบการ/กลุ่ม/ชุมชน : นาง ทิรญา กฤษณะโยธิน  
 มาตรฐานผลิตภัณฑ์ชุมชน : ดินปืน  
 เลขที่ มขช. : 422(1)/2547  
 วันที่ยื่นขอ : 26/5/2547

แบบฟอร์มตรวจสอบเอกสารการขอรับใบรับรองแสดงเครื่องหมายมาตรฐานผลิตภัณฑ์ชุมชน

รายการเอกสาร	มี		
	ถูกต้อง	ไม่ถูกต้อง	ไม่มี
1. ค่าขอแบบ มข.1 หรือรายละเอียดการติดต่อสถานที่ผลิต	<input checked="" type="radio"/>	<input type="radio"/>	<input type="radio"/>
2. สำเนาแสดงคุณสมบัติผู้ขอรับรับรอง	<input type="radio"/>	<input type="radio"/>	<input checked="" type="radio"/>
3. สำเนาหนังสือรับรองเป็นผู้ผลิตผลิตภัณฑ์ดีเด่น กอ. นตผ.	<input type="radio"/>	<input type="radio"/>	<input checked="" type="radio"/>
4. สำเนาบัตรประจำตัวประชาชน (ของผู้มีอำนาจลงนาม)	<input checked="" type="radio"/>	<input type="radio"/>	<input type="radio"/>
5. สำเนาทะเบียนบ้าน (ของผู้มีอำนาจลงนาม)	<input checked="" type="radio"/>	<input type="radio"/>	<input type="radio"/>
6. หนังสือมอบอำนาจ (ถ้ามี) หรือสำเนาบัตรประชาชน และสำเนาทะเบียนบ้าน (ของผู้มอบอำนาจและผู้รับมอบอำนาจ)	<input type="radio"/>	<input type="radio"/>	<input checked="" type="radio"/>
7. สำเนาใบอนุญาตออกให้ตามมาตรา 5 แห่งพระราชบัญญัติสุรา พ.ศ. 2493 ที่ออกโดย กรมสรรพสามิต (กรณียื่นคำขอรับการรับรองกับผลิตภัณฑ์สุรา)	<input type="radio"/>	<input type="radio"/>	<input checked="" type="radio"/>
8. สำเนารายงานผลการทดสอบตัวอย่างสุราที่ใช้ประกอบการขออนุญาตทำสุรา ต้องเป็นชนิดเดียวกับสุราที่ยื่นคำขอ ฯ และผลการวิเคราะห์ต้อง มีแรงแอลกอฮอล์ ตรงกับที่ยื่นคำขอ ฯ (กรณียื่นคำขอรับการรับรองกับผลิตภัณฑ์สุรา)	<input type="radio"/>	<input type="radio"/>	<input checked="" type="radio"/>

Reset

ผลการตรวจสอบเอกสาร :  ครบถ้วน  ไม่ครบถ้วน รายการที่ :

Save Cancel

สามารถดำเนินการแก้ไข เพิ่มเติม เปลี่ยนแปลง รายละเอียดของข้อมูลได้ตามต้องการ

- เมื่อต้องการจัดเก็บข้อมูลให้ Click : Save
- เมื่อต้องการยกเลิกการจัดเก็บข้อมูลให้ Click : Cancel

### เมนู ๑.๓ รายงานการรับคำขอ

#### ๑. การเข้าสู่หน้าจอเมนู ๑.๓ รายงานการรับคำขอ

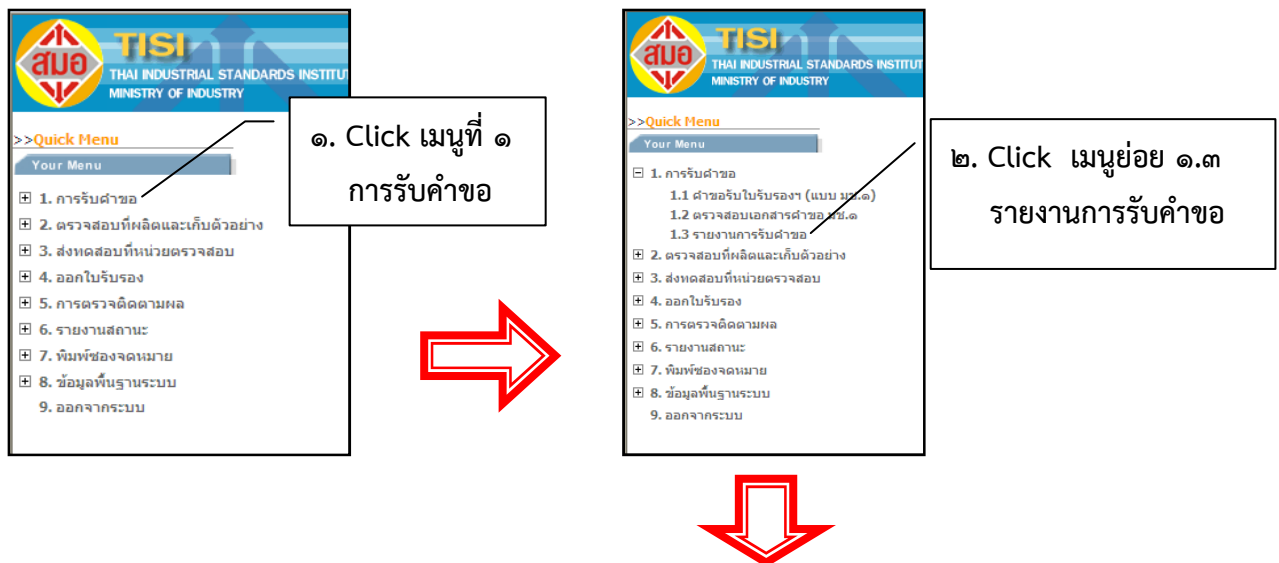

รายงานการรับค่าขอ

ข้อมูลที่ต้องการค้นหา :  จากข้อมูล :

อำเภอ :  ตำบล :

วันที่รับค่าขอ :  ถึง :  สถานะ :

ระดับกลุ่ม :  ประเภทผู้ยื่นขอ :

ระยะเวลาดำเนินการ :  ถึง :

รายงานข้อมูลการขอใบรับรองมาตรฐานผลิตภัณฑ์ชุมชน โดย สำนักงานมาตรฐานผลิตภัณฑ์อุตสาหกรรมจังหวัดกาญจนบุรี

ลำดับ	รหัสกลุ่ม	ระดับกลุ่ม	เลขที่คำขอ	เลขที่ มพช.	ชื่อ มพช.	รายละเอียดผลิตภัณฑ์	ชื่อผู้ยื่น	ที่อยู่	จังหวัด	วันที่รับ
1	71-01-0022		37-87-1-คจ	87/2546	คลองทิด	คลองทิด	กลุ่มคนตรีไทย	เลขที่ 49 ม. 3 ต. บ้านเหนือ อ. เมือง	กาญจนบุรี	19 ก.พ. 2547
2			37-102-1-คจ	102/2546	หนอง	หนอง	กลุ่มหนองสนุนโพธิ์	เลขที่ 193-195 ต. ปากแตร อ. บ้านเหนือ อ. เมือง	กาญจนบุรี	15 เม.ย. 2550
3			37-102-2-คจ	102/2546	หนอง	หนอง	นาย สุข พัฒนประสิทธิ์ชัย	เลขที่ 193 ต. ปากแตร อ. บ้านเหนือ อ. เมือง	กาญจนบุรี	26 ส.ค. 2548
4			37-421-68-คจ	421/2547	เครื่องประดับหินสี	เครื่องประดับหินสี	นาง วันเพ็ญ ประวิทย์พัฒนากุล	เลขที่ 33 ต. บุรต. บ้านเหนือ อ. เมือง	กาญจนบุรี	11 เม.ย. 2556
5	71-01-0043		37-857-2-คจ	857/2548	ใบหมอนหงส์สำเร็จรูป	ใบหมอนหงส์สำเร็จรูป	บริษัท ซี.เค.เอ็น.ศิวาสรี (2000) จำกัด	เลขที่ 83 ม. 7 ต. เกาะสาโรง อ. เมือง	กาญจนบุรี	27 ก.ค. 2552
6			37-23-33-คจ	23/2549	ผลิตภัณฑ์เครื่องเงิน	ชนิดเครื่องเงินลายสี	กลุ่ม DHANU	เลขที่ 201/48 ม. 5 ต. หางชะมอ อ. เมือง	กาญจนบุรี	18 ก.ค. 2555
7			37-245-1-คจ	245/2547	เครื่องปั้นดินเผาเขลาตอน	เครื่องปั้นดินเผาเขลาตอน	บริษัท ซี แอนด์ ที ศิลาสถ. จำกัด	เลขที่ 13/4 ม. 6 ต. ลาดหญ้า อ. เมือง	กาญจนบุรี	6 ก.ค. 2549
8			37-23-37-คจ	23/2549	ผลิตภัณฑ์เครื่องเงิน	ชนิดเครื่องเงินแบบเรือน และชนิดเครื่องเงินแบบนิลาลาย	นาง วันเพ็ญ ประวิทย์พัฒนากุล	เลขที่ 33 ต. บุรต. บ้านเหนือ อ. เมือง	กาญจนบุรี	11 เม.ย. 2556
9	71-01-0022		37-87-3-คจ	87/2546	คลองทิด	คลองทิด	กลุ่มคนตรีไทย	เลขที่ 49 ม. 3 ต. เขาปูน-แก่งเสือต. ท้องหญ้า อ. เมือง	กาญจนบุรี	14 พ.ค. 2555
10			37-32-4-คจ	32/2546	สุรากันชุมชน	สุรากันชุมชน	บริษัท รุ่งเรือง เมล็ด จำกัด	เลขที่ 43/5 ม. 7 ต. รังษายอ อ. ทาเมว	กาญจนบุรี	21 ส.ค. 2550
11	71-06-0048		37-19-4-คจ	19/2546	ผลิตภัณฑ์จักสานทวาย	ประเภทที่ใช้เป็นของใช้ทั่วไป	กลุ่มทวายกาญจน์	เลขที่ 35 ม. 9 ต. ท้องดาดยา อ. ทาเมว	กาญจนบุรี	15 เม.ย. 2555
12	71-06-0048		37-19-2-คจ	19/2546	ผลิตภัณฑ์จักสานทวาย	ประเภทที่ใช้เป็นของใช้ทั่วไป	กลุ่มทวายกาญจน์	เลขที่ 35 ม. 9 ต. ท้องดาดยา อ. ทาเมว	กาญจนบุรี	12 พ.ย. 2551
13	71-01-0022		37-88-3-คจ	88/2546	ตระโพนไทย	ตระโพนไทย	กลุ่มคนตรีไทย	เลขที่ 49 ม. 3 ต. เขาปูน-แก่งเสือต. ท้องหญ้า อ. เมือง	กาญจนบุรี	14 พ.ค. 2555
14	71-01-0022		37-89-3-คจ	89/2546	โพน	โพน	กลุ่มคนตรีไทย	เลขที่ 49 ม. 3 ต. เขาปูน-แก่งเสือต. ท้องหญ้า อ. เมือง	กาญจนบุรี	14 พ.ค. 2555
15	71-01-0022		37-84-1-คจ	84/2546	ฉิม	ฉิม	กลุ่มคนตรีไทย	เลขที่ 49 ม. 3 ต. ท้องหญ้า อ. เมือง	กาญจนบุรี	19 ก.พ. 2547

ผู้ใช้งานระบบสามารถกำหนดเงื่อนไขในการเรียกดูรายงานการรับค่าขอได้ ๗ แบบ ดังนี้

### ๑. แสดงข้อมูลแบบรายการเดียว

๑. พิมพ์ข้อมูลที่ต้องการ

ค่าขอรับใบรับรองฯ (แบบ มช.1)

ข้อมูลที่ต้องการค้นหา : 37-17-24 จากข้อมูล : เลขที่คำขอ

กลุ่ม  อำเภอ :  ตำบล :

วันที่รับ :  ถึง :  กลุ่มผลิตภัณฑ์ :  ระดับกลุ่ม :

ประเภทกิจการ :  ประเภทผู้ยื่น :  วันที่ สมอ. รับ :  ถึง :  ระยะเวลา :

ถึง :

๒. เลือกประเภทของข้อมูล

๓. Click : Search

## ๒. แสดงข้อมูลตามอำเภอ

๑. Click : Drop Down เพื่อเลือกรายชื่ออำเภอที่ต้องการ

๒. Click : Search

คำขอรับใบรับรองฯ

## ๓. แสดงข้อมูลตามตำบล

๑. Click : Drop down เพื่อระบุรายชื่ออำเภอที่ต้องการ

๒. Click : Drop down เพื่อระบุรายชื่อตำบลที่ต้องการ

๓. Click : Search

## ๔. แสดงข้อมูลแบบช่วงเวลา

๑. ระบุช่วงเวลาที่ต้องการ

๒. Click : Search

คำขอรับใบรับรองฯ (แบบ มข.1)

## ๕. แสดงข้อมูลตามประเภทกิจการ

คำขอรับใบรับรองฯ (แบบ มข.1)

ข้อมูลที่ต้องการค้นหา : \_\_\_\_\_ จากข้อมูล : เลขที่คำขอ

กลุ่ม : ทั้งหมด อำเภอ : -----เลือก----- ตำบล : -----เลือก-----

วันลงรับ : \_\_\_\_\_ ถึง : \_\_\_\_\_ กลุ่มผลิตภัณฑ์ : ทั้งหมด ระดับกลุ่ม : -----เลือก-----

ประเภทกิจการ : SMEs ประเภทผู้ยื่น : -----เลือก----- วันที่ สมอ. รับ : \_\_\_\_\_ ถึง : \_\_\_\_\_

ระยะเวลาดำเนินการตั้งแต่ : \_\_\_\_\_ ถึง : \_\_\_\_\_

Search

๑. Click เพื่อระบุประเภทกิจการ

๒. Click : Search

## ๖. แสดงข้อมูลตามการจัดระดับกลุ่ม

คำขอรับใบรับรองฯ (แบบ มข.1)

ข้อมูลที่ต้องการค้นหา : \_\_\_\_\_ จากข้อมูล : เลขที่คำขอ

กลุ่ม : ทั้งหมด อำเภอ : ตามระฆาญเดี่ยว ตำบล : -----เลือก-----

วันลงรับ : \_\_\_\_\_ ถึง : \_\_\_\_\_ กลุ่มผลิตภัณฑ์ : ทั้งหมด ระดับกลุ่ม : -----เลือก-----

ประเภทกิจการ : -----เลือก----- ประเภทผู้ยื่น : -----เลือก----- วันที่ สมอ. รับ : \_\_\_\_\_ ถึง : \_\_\_\_\_

ระยะเวลาดำเนินการตั้งแต่ : \_\_\_\_\_ ถึง : \_\_\_\_\_

Search

๒. Click : Search

๑. เลือกระดับกลุ่มของผลิตภัณฑ์

A : ดาวเด่น (คุณภาพสูง ผลิตได้มาก)  
B : เอกสิทธิ์ (คุณภาพสูง ผลิตน้อยชิ้น)  
C : พัฒนา (คุณภาพปานกลาง ผลิตได้มาก)  
D : ปรับตัว (คุณภาพต่ำ ผลิตง่าย ได้จำนวนน้อย)

## ๗. แสดงข้อมูลตามระยะเวลาดำเนินการ

คำขอรับใบรับรองฯ (แบบ มข.1)

ข้อมูลที่ต้องการค้นหา : \_\_\_\_\_ จากข้อมูล : เลขที่คำขอ

กลุ่ม : ทั้งหมด อำเภอ : ตามระฆาญเดี่ยว ตำบล : -----เลือก-----

วันลงรับ : \_\_\_\_\_ ถึง : \_\_\_\_\_ กลุ่มผลิตภัณฑ์ : ทั้งหมด ระดับกลุ่ม : -----เลือก-----

ประเภทกิจการ : -----เลือก----- ประเภทผู้ยื่น : -----เลือก----- วันที่ สมอ. รับ : \_\_\_\_\_ ถึง : \_\_\_\_\_

ระยะเวลาดำเนินการตั้งแต่ : 01/10/2555 ถึง : 30/09/2558

Search

๒. Click : Search

๑. ระบุช่วงเวลาที่ต้องการ

หลังจากค้นหาข้อมูลที่ต้องการแล้ว หากต้องการจัดเก็บข้อมูลไว้เป็นหลักฐานเพื่อใช้ในการรายงานสามารถทำได้ ดังนี้

**รายงานการรับคำขอ**

ข้อมูลที่ต้องการค้นหา :  จากข้อมูล : เลขที่คำขอ

อำเภอ :  ตำบล :

วันที่รับคำขอ : 01/05/2556 ถึง : 04/12/2556 สถานะ : ทั้งหมด

ระดับกลุ่ม :  ประเภทผู้ยื่นขอ :

ระยะเวลาดำเนินการ :  ถึง :

**๑. Click : Print**

**รายงานข้อมูลการขอใบรับรองมาตรฐานผลิตภัณฑ์ชุมชน โดย สำนักงานมาตรฐานผลิตภัณฑ์อุตสาหกรรมจังหวัดกาญจนบุรี**  
**ระหว่างวันที่ 01/05/2556 ถึง วันที่ 04/12/2556**

ลำดับ	รหัสกลุ่ม	ระดับกลุ่ม	เลขที่คำขอ	เลขที่ มผช.	ชื่อ มผช.	รายละเอียดผลิตภัณฑ์	ชื่อผู้ยื่น	ที่อยู่	จังหวัด	วันที่รับ
1			37-196-7-กข	196/2553	งานประดิษฐ์จากผ้า	งานประดิษฐ์จากผ้า	บริษัท เอส.บี.ยูนิค จำกัด	เลขที่ 124/2 ม. 1 ต. อนุโลมสิน อ. ท่ามะกา	กาญจนบุรี	15 พ.ค. 2556
2			37-25-16-กข	25/2546	ดอกไม้ประดิษฐ์จากใยบัว	ดอกไม้ประดิษฐ์จากผ้าใยบัว	นาง เขียวลักษณ์ รงค์ฤทธิ์ไกร	เลขที่ 335 ม. 3 ต. ท่าเสา อ. ไทรโยค	กาญจนบุรี	15 พ.ค. 2556
3			37-195-4-กข	195/2546	ผลิตภัณฑ์ผักโครเชด	ชนิดเส้นด้ายใยประดิษฐ์	วิสาหกิจชุมชนกลุ่มหัตถกรรมโครเชดตำบลห้วยเขย่ง	เลขที่ 25/2 ม. 7 ต. ห้วยเขย่ง อ. ทองผาภูมิ	กาญจนบุรี	15 พ.ค. 2556
4			37-619-3-กข	619/2547	ผลิตภัณฑ์ผ้าเขียนลาย	ผลิตภัณฑ์ผ้าเขียนลาย	นาง ชัยฉันทิ์ กิตติโชคทรัพย์	เลขที่ 6 ซ. แสงชูโต 17 ต. แสงชูโต อ. ท่าเรือ อ. ท่ามะกา	กาญจนบุรี	20 พ.ค. 2556
5			37-421-69-กข	421/2547	เครื่องประดับทีนลี่	เครื่องประดับทีนลี่	นางสาว มินดา วิเศษสิงห์	เลขที่ 162/1 ม. 9 ต. หมองโรง อ. หมองหวน	กาญจนบุรี	20 พ.ค. 2556
6			37-825-9-กข	825/2548	ผลิตภัณฑ์ผ้าสัก	ผลิตภัณฑ์ผ้าสัก	นาง ศรีชัยชนิด โพธิ์ขาว	เลขที่ 165 ม. 4 ต. ไทรโยค อ. ไทรโยค	กาญจนบุรี	15 พ.ค. 2556
7			37-452-1-กข	452/2553	ผลิตภัณฑ์ปาร์จิมมีปาก	ผลิตภัณฑ์ปาร์จิมมีปากผสมยี่หั่ง	วิสาหกิจชุมชนกลุ่มสมุนไพรบ้านออดกาญจนบุรี	เลขที่ 84 ม. 1 ต. หมองโรง อ. หมองโรง	กาญจนบุรี	7 มิ.ย. 2556
8			37-659-4-กข	659/2553	น้ำส้มควนไผ่	น้ำส้มควนไผ่	นาย หงส์เลิศ ศรีวิฑูรย์	เลขที่ 98/13 ม. 2 ต. สมเด็จเจริญ อ. หมองโรง	กาญจนบุรี	7 มิ.ย. 2556

**๒. Click : Open**

5			37-421-69-กข	421/2547	เครื่องประดับทีนลี่	เครื่องประดับทีนลี่	นางสาว มินดา วิเศษสิงห์
6			37-825-9-กข	825/2548	ผลิตภัณฑ์ผ้าสัก	ผลิตภัณฑ์ผ้าสัก	นาง ศรีชัยชนิด โพธิ์ขาว
7			37-452-1-กข	452/2553	ผลิตภัณฑ์ปาร์จิมมีปาก	ผลิตภัณฑ์ปาร์จิมมีปากผสมยี่หั่ง	วิสาหกิจชุมชนกลุ่มสมุนไพรบ้านออดกาญจนบุรี
8			37-659-4-กข	659/2553	น้ำส้มควนไผ่	น้ำส้มควนไผ่	นาย หงส์เลิศ ศรีวิฑูรย์
9			37-746-4-กข	746/2548	ข้าวพลาบ	ข้าวพลาบ	นาง อโร นาดทิพย์

ลำดับที่	ชื่อ	รหัสประจำตัวประชาชน	ตำแหน่ง	ชื่อเล่น	เลขประจำตัวประชาชน	ชื่อจริง	ชื่อเล่น	ชื่อจริง	ชื่อเล่น	ชื่อจริง	ชื่อเล่น	ชื่อจริง	ชื่อเล่น	ชื่อจริง	ชื่อเล่น	ชื่อจริง	ชื่อเล่น	ชื่อจริง	ชื่อเล่น	
1	นางสาว อรุณรัตน์ อรุณรัตน์																			
2	นางสาว อรุณรัตน์ อรุณรัตน์																			
3	นางสาว อรุณรัตน์ อรุณรัตน์																			
4	นางสาว อรุณรัตน์ อรุณรัตน์																			
5	นางสาว อรุณรัตน์ อรุณรัตน์																			
6	นางสาว อรุณรัตน์ อรุณรัตน์																			
7	นางสาว อรุณรัตน์ อรุณรัตน์																			
8	นางสาว อรุณรัตน์ อรุณรัตน์																			
9	นางสาว อรุณรัตน์ อรุณรัตน์																			
10	นางสาว อรุณรัตน์ อรุณรัตน์																			
11	นางสาว อรุณรัตน์ อรุณรัตน์																			
12	นางสาว อรุณรัตน์ อรุณรัตน์																			
13	นางสาว อรุณรัตน์ อรุณรัตน์																			
14	นางสาว อรุณรัตน์ อรุณรัตน์																			
15	นางสาว อรุณรัตน์ อรุณรัตน์																			
16	นางสาว อรุณรัตน์ อรุณรัตน์																			
17	นางสาว อรุณรัตน์ อรุณรัตน์																			
18	นางสาว อรุณรัตน์ อรุณรัตน์																			
19	นางสาว อรุณรัตน์ อรุณรัตน์																			
20	นางสาว อรุณรัตน์ อรุณรัตน์																			
21	นางสาว อรุณรัตน์ อรุณรัตน์																			
22	นางสาว อรุณรัตน์ อรุณรัตน์																			
23	นางสาว อรุณรัตน์ อรุณรัตน์																			
24	นางสาว อรุณรัตน์ อรุณรัตน์																			
25	นางสาว อรุณรัตน์ อรุณรัตน์																			
26	นางสาว อรุณรัตน์ อรุณรัตน์																			
27	นางสาว อรุณรัตน์ อรุณรัตน์																			
28	นางสาว อรุณรัตน์ อรุณรัตน์																			

๓. Click ปุ่มเลือกทั้งหมดที่อยู่มุมสุดด้านซ้าย เพื่อเลือกทั้งหมด

๔. Click : Edit >> Replace

๕. พิมพ์ ' ลงใน ช่องกรอกข้อมูล ทั้ง ๒ ช่อง

๖. Click : Replace All

๗. Click : OK

เครื่องหมาย ( ' ) ที่ปรากฏหน้าข้อความในแต่ละเซลล์จะหายไป และการจัดทำรายงานเป็นไปด้วยความเรียบร้อย

ลำดับ	ชื่อ	รหัสประจำตัวประชาชน	จำนวนปี	ชื่อ	ตำแหน่ง	สถานะ	เงินเดือน	วัน
1	นาย ช่างยนต์ ช่างยนต์	1982553	งานประดิษฐ์จากผ้า	งานประดิษฐ์จากผ้า	126/1	1	-	-
2	นางสาว อรุณ นาคพันธ์	28/2546	ปูน	คนที่ไม่ประดิษฐ์จากผ้า	335	3	-	-
3	นาง อรุณ นาคพันธ์	1952546	เครื่องปั้นดินเผา	คนที่ไม่ประดิษฐ์จากผ้า	28/2	7	-	-
4	นาง อรุณ นาคพันธ์	619/2547	เครื่องปั้นดินเผา	เครื่องปั้นดินเผา	6	-	และชุด 17	และชุด 17
5	นาง อรุณ นาคพันธ์	421/2547	เครื่องปั้นดินเผา	เครื่องปั้นดินเผา	182/1	9	-	-
6	นาง อรุณ นาคพันธ์	825/2548	เครื่องปั้นดินเผา	เครื่องปั้นดินเผา	185	4	-	-
7	นาง อรุณ นาคพันธ์	482/2553	เครื่องปั้นดินเผา	เครื่องปั้นดินเผา	64	1	-	-
8	นาง อรุณ นาคพันธ์	659/2553	ไม้แป้นดนตรี	ไม้แป้นดนตรี	98/13	2	-	-
9	นาง อรุณ นาคพันธ์	748/2548	ข้าวหอม	ข้าวหอม	12/5	9	-	-
10	นาง อรุณ นาคพันธ์	23/2549	เครื่องปั้นดินเผา	เครื่องปั้นดินเผา	459/1	1	-	-
11	นาง อรุณ นาคพันธ์	421/2547	เครื่องปั้นดินเผา	เครื่องปั้นดินเผา	459/1	1	-	-
12	นาง อรุณ นาคพันธ์	825/2548	เครื่องปั้นดินเผา	เครื่องปั้นดินเผา	1/9	2	-	-
13	นาง อรุณ นาคพันธ์	84/2552	ปูนปั้น	ปูนปั้น	59/9-10	8	-	และชุด 17
14	นาง อรุณ นาคพันธ์	835/2554	เครื่องปั้นดินเผา	เครื่องปั้นดินเผา	81/1	13	-	-
15	นาง อรุณ นาคพันธ์	1449/2554	เครื่องปั้นดินเผา	เครื่องปั้นดินเผา	81/1	13	-	-
16	นาง อรุณ นาคพันธ์	1449/2554	เครื่องปั้นดินเผา	เครื่องปั้นดินเผา	4/6	5	-	-
17	นาง อรุณ นาคพันธ์	838/2554	เครื่องปั้นดินเผา	เครื่องปั้นดินเผา	81/1	13	-	-
18	นาง อรุณ นาคพันธ์	838/2554	เครื่องปั้นดินเผา	เครื่องปั้นดินเผา	4/6/32	5	-	-
19	นาง อรุณ นาคพันธ์	18/2552	ข้าวหอม	ข้าวหอม	252/2	7	-	-
20	นาง อรุณ นาคพันธ์	83/2552	ข้าวหอม	ข้าวหอม	252/2	7	-	-
21	นาง อรุณ นาคพันธ์	206/2546	เครื่องปั้นดินเผา	เครื่องปั้นดินเผา	24/12	6	-	-
22	นาง อรุณ นาคพันธ์	27/2550	ปูนปั้น	ปูนปั้น	54/2	11	-	-

## บทที่ ๔

## การใช้งานโปรแกรมระบบงานสำหรับ “ขั้นตอนการตรวจสอบที่ผลิตและเก็บตัวอย่าง”

## เมนูที่ ๒ ตรวจสอบที่ผลิตและเก็บตัวอย่าง

## เมนู ๒.๑ จัดเตรียมเอกสารการตรวจสอบสถานที่

## ๑. การเข้าสู่หน้าจอเมนู ๒.๑ จัดเตรียมเอกสารการตรวจสอบสถานที่

๑. Click เมนู ๒ ตรวจสอบที่ผลิตและเก็บตัวอย่าง

๒. Click เมนูย่อย ๒.๑ จัดเตรียมเอกสารการตรวจสอบสถานที่

เตรียมเอกสารตรวจสอบสถานที่

ข้อมูลที่ต้องการค้นหา :  จากข้อมูล :  เลขที่คำขอ :

วันที่ :  ถึง :

รายการจัดเตรียมเอกสารตรวจสอบสถานที่	เลขที่คำขอ	ชื่อผู้ยื่นขอใบรับรอง	ผลิตภัณฑ์	ลงรับวันที่	เอกสารตรวจ	แบบประเมิน
	37-91-1-กจ	กลุ่มคนตรีไทย	กลองแขก	19 ก.พ. 2547		
	37-668-1-กจ	กลุ่มสมุนไพรมะลิคณคร	น้ำพริกหอมระเหย	20 เม.ย. 2549		
	37-245-1-กจ	บริษัท ซี แอนด์ ที ดีลิตัล จำกัด	เครื่องปั้นดินเผาเซลาดอน	6 ก.ค. 2549		
	37-84-1-กจ	กลุ่มคนตรีไทย	ซิม	19 ก.พ. 2547		
	37-86-1-กจ	กลุ่มคนตรีไทย	ขนาดต้ม	9 ก.พ. 2547		
	37-87-1-กจ	กลุ่มคนตรีไทย	กลองทัด	19 ก.พ. 2547		
	37-102-2-กจ	นาย สุข พิฒนประสิทธิ์ชัย	หมวย	26 ธ.ค. 2548		
	37-102-1-กจ	กลุ่มหมวยอสมุนไพรมะลิ	หมวย	15 ม.ค. 2550		
	37-19-2-กจ	กลุ่มหวายกาญจน์	ประเภทที่ใช้เป็นของใช้ทั่วไป	12 พ.ย. 2551		
	37-857-2-กจ	บริษัท ซี.เค.อินสแตนซ์ (2000) จำกัด	ใบหมอนงสานสำเร็จรูป	27 ก.ค. 2552		
	37-86-2-กจ	กลุ่มคนตรีไทย	ขนาดต้ม	5 พ.ย. 2550		
	37-85-2-กจ	กลุ่มคนตรีไทย	ขนาดเอก	5 พ.ย. 2550		

หมายเหตุ : หากรายการคำขอใดที่มาตรฐานผลิตภัณฑ์ชุมชนมีการกำหนดให้ต้องตรวจประเมินสุขลักษณะ โปรแกรมจะกำหนดปุ่ม Print ให้กับรายการคำขอนั้นๆ โดยอัตโนมัติ ดังนั้นผู้ใช้งานสามารถพิมพ์เอกสารเพื่อใช้ประกอบการรายงานผลการประเมินสุขลักษณะได้ (ผลิตภัณฑ์ประเภทอาหารและสมุนไพรที่ไม่ใช่อาหาร จะต้องมีการประเมินสุขลักษณะด้วย)

### ขั้นตอนการจัดเตรียมเอกสารการตรวจสถานที่ผลิต

เจ้าหน้าที่สามารถพิมพ์เอกสารเพื่อใช้ประกอบการรายงานผลการตรวจสถานที่ผลิต และการรายงานผลการประเมินสุขลักษณะ ได้ดังนี้

1. Click เมนู 2.1 จัดเตรียมเอกสารการตรวจสถานที่

2. พิมพ์ข้อมูลที่ต้องการ

3. เลือกประเภทของข้อมูล

4. Click : Search

5. Click : Print

6. Click : Open

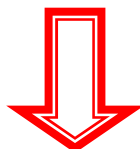

## เมนู ๒.๒ ผลการตรวจสอบสถานที่

## ๑. การเข้าสู่หน้าจอเมนู ๒.๒ ผลการตรวจสอบสถานที่

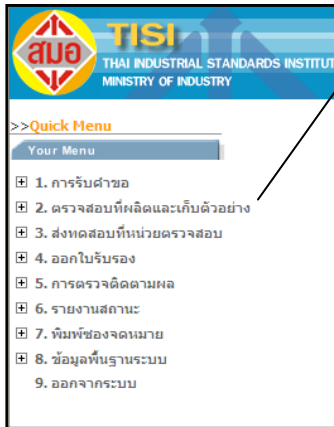

๑. Click เมนู ๒.  
ตรวจสอบที่ผลิตและ  
เก็บตัวอย่าง

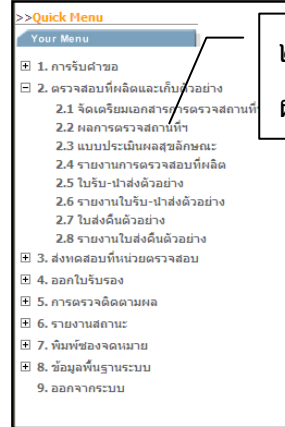

๒. Click เมนูย่อย ๒.๒  
ผลการตรวจสอบ  
สถานที่

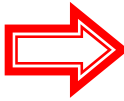

ข้อมูลที่ต้องการค้นหา :  จากข้อมูล :  เลขที่คำขอ

ส่งรับวันที่ :  ส่ง :

วันที่ตรวจสอบสถานที่ผลิต :  ส่ง :

รายการตรวจสอบสถานที่ผลิต

Remove	เลขที่คำขอ	ชื่อผู้ยื่นขอใบรับรอง	ชื่อ ม.พช.	รายละเอียดผลิตภัณฑ์	วันที่รับคำขอ	วันที่ตรวจสอบ สถานที่ผลิต	สรุปผลการ ตรวจ	ครั้งที่	Add
<input type="checkbox"/>	37-23-37-กจ	นาง วันเพ็ญ ประวดี พัฒนากุล	ผลิตภัณฑ์เครื่องเงิน	ชนิดเครื่องเงินแบบเรียบ และชนิดเครื่องเงินแบบมี ลวดลาย	11 เม.ย. 2556	18 เม.ย. 2556	ผ่าน	1	<input type="button" value="Edit"/> <input type="button" value="Print"/>
<input type="checkbox"/>	37-30-6-กจ	บริษัท ซี.เค.อินดิสทรี (2000) จำกัด	ขาใบหมอน		27 เม.ย. 2550	21 พ.ค. 2550	ผ่าน	1	<input type="button" value="Edit"/> <input type="button" value="Print"/>
<input type="checkbox"/>	37-30-6-กจ	บริษัท ซี.เค.อินดิสทรี (2000) จำกัด	ขาใบหมอน		27 เม.ย. 2550	14 ก.ย. 2550	ผ่าน	2	<input type="button" value="Edit"/> <input type="button" value="Print"/>
<input type="checkbox"/>	37-668-1-กจ	กลุ่มสมนไพรบึงคลองคร	น้ำดื่มหอมระเหย	น้ำดื่มหอมระเหย	20 เม.ย. 2549	20 เม.ย. 2549	ผ่าน	1	<input type="button" value="Edit"/> <input type="button" value="Print"/>
<input type="checkbox"/>	37-102-1-กจ	กลุ่มหมอลสมนไพร	หมอล	หมอล	15 ม.ค. 2550	14 ก.พ. 2548	ผ่าน	1	<input type="button" value="Edit"/> <input type="button" value="Print"/>
<input type="checkbox"/>	37-102-1-กจ	กลุ่มหมอลสมนไพร	หมอล	หมอล	15 ม.ค. 2550		ผ่าน	2	<input type="button" value="Edit"/> <input type="button" value="Print"/>
<input type="checkbox"/>	37-102-2-กจ	นาย สุข พิณบงประสิทธิ์ ชัย	หมอล	หมอล	26 ธ.ค. 2548	26 ธ.ค. 2548	ผ่าน	1	<input type="button" value="Edit"/> <input type="button" value="Print"/>
<input type="checkbox"/>	37-857-2-กจ	บริษัท ซี.เค.อินดิสทรี (2000) จำกัด	ใบหมอนทรงสำเร็จรูป	ใบหมอนทรงสำเร็จรูป	27 ก.ค. 2552	30 ก.ค. 2552	ผ่าน	1	<input type="button" value="Edit"/> <input type="button" value="Print"/>
<input type="checkbox"/>	37-19-4-กจ	กลุ่มทวยหาญจัน	ผลิตภัณฑ์จักสานหวาย	ประเภทที่ใช้เก็บของใช้ ทั่วไป	15 มิ.ย. 2555	15 มิ.ย. 2555	ผ่าน	1	<input type="button" value="Edit"/> <input type="button" value="Print"/>
<input type="checkbox"/>	37-207-3-กจ	กลุ่มนครไทย	จขยี่	จขยี่	14 พ.ค. 2555	16 พ.ค. 2555	ผ่าน	1	<input type="button" value="Edit"/> <input type="button" value="Print"/>
<input type="checkbox"/>	37-261-1-กจ	กลุ่มสมนไพรบึงคลองคร	ผลิตภัณฑ์ช้อนหน้า	ชงชืดคิ้วนางคำ	6 ต.ค. 2547	21 เม.ย. 2548	ผ่าน	1	<input type="button" value="Edit"/> <input type="button" value="Print"/>
<input type="checkbox"/>	37-261-1-กจ	กลุ่มสมนไพรบึงคลองคร	ผลิตภัณฑ์ช้อนหน้า	ชงชืดคิ้วนางคำ	6 ต.ค. 2547	20 เม.ย. 2549	ผ่าน	2	<input type="button" value="Edit"/> <input type="button" value="Print"/>

## ๒. เอกสารที่ใช้ประกอบการป้อนข้อมูล : รายงานการตรวจสอบสถานที่ผลิตเพื่อการรับรอง

รายงานการตรวจสอบสถานที่ผลิตเพื่อการรับรอง	
มาตรฐานผลิตภัณฑ์ชุมชน ฝ้ายมัดหมี่ มผช. 17/2552	สำนักงานอุตสาหกรรมจังหวัดกาญจนบุรี
ผู้ยื่นคำขอ กลุ่มทอผ้าบ้านบ่อเงิน	คำขอที่ 37-17-24-กจ
ชื่อกลุ่ม กลุ่มทอผ้าบ้านบ่อเงิน	รายงานที่ 1
สถานที่ตั้ง เลขที่ 15 หมู่ที่ 11 ซอย ถนน ตำบล สระลงเรือ อำเภอ ห้วยกระเจา จังหวัด กาญจนบุรี 71170	วันที่ตรวจ 17 มกราคม 2554
บุคคลที่พบ	เจ้าหน้าที่ผู้ตรวจสอบสถานที่ผลิต
๑. น.ส. ภัทรา อนุสุตพร ตำแหน่ง ประธานกลุ่ม	๑. นายสวัสดิ์ สว่างนัง ตำแหน่ง จส.๓๐
๒. _____ ตำแหน่ง _____	๒. น.ส.สุภาพัชร์ พงษ์ทรัพย์ ตำแหน่ง นอว.
๓. _____ ตำแหน่ง _____	
<b>ส่วนที่ ๑ : การตรวจสอบสถานที่ผลิต</b> ให้ระบุรายละเอียดที่พบ : บริเวณสถานที่ผลิตเป็นอาคารชั้นเดียว ผนังปูนทาสีภายนอกทาสีน้ำเงิน มีการทำงานตามขั้นตอน ล้างเส้นด้ายในถังน้ำใสแล้วนำเส้นด้ายไปปั่นในเครื่องปั่นด้ายแบบมือหมุน และใช้ตุ้มตุ้มตากเส้นด้าย ผลิตตามคำสั่งซื้อ ผลิตภัณฑ์ได้ขึ้นทะเบียนในสินค้า Otop	
สรุปผลการตรวจสอบสถานที่ผลิตครั้งที่ 1 (✓) ผ่าน ( ) ไม่ผ่าน	
<b>ส่วนที่ ๒ : การเก็บตัวอย่าง</b> เก็บตัวอย่างจำนวน 1 ชุดตัวอย่าง เพื่อ ( ) ตรวจสอบที่สถานที่ผลิต (✓) ส่งหน่วยตรวจสอบ ตามใบรับ - นำส่งตัวอย่าง เลขที่ 166 เลขที่ 83271 ลงวันที่ 17 ม.ค. 2554 ดังแนบ มีเส้นด้าย 1 กิโลกรัม เส้นด้ายใยประดิษฐ์ 1 เส้น สอด 37-17-24-กจ/1 ด้ายพุ่ง 1 ก้อน ด้ายยืน 1 เส้น ก้าง 93 ซม ยาว 160 ซม.	
สรุปความเห็นของผู้ตรวจสอบสถานที่ผลิต	
ผู้ประกอบกิจการมีความรู้ในกฏเกณฑ์เป็นอย่างดี ได้ศึกษารวมกวดขันดูแล และสนับสนุนให้ใช้ผลิตภัณฑ์ ที่เกิดขึ้น ผู้ประกอบการควรตรวจสอบความเรียบร้อยก่อนออกจำหน่ายทุกครั้ง บริเวณที่ให้ความช่วยเหลือ ในการทอผ้า	
เรียน _____	เรียน _____
เพื่อโปรดพิจารณา	( ) โปรดดำเนินการต่อไป
วันที่ _____	( ) _____
	วันที่ _____

### ๓. การป้อนข้อมูลผลการตรวจสอบสถานที่ทำ มี ๒ วิธี ได้แก่

๓.๑ การนำเข้าข้อมูลโดยวิธีการ Add ข้อมูล กรณีนี้จะใช้กับคำขอที่ยังไม่มีข้อมูลรายงานการตรวจสอบสถานที่ทำในระบบ

๓.๒ การนำเข้าข้อมูลโดยวิธีการ Edit ข้อมูล กรณีนี้จะใช้กับคำขอที่มีข้อมูลรายงานการตรวจสอบสถานที่ทำอยู่ในระบบแล้ว และต้องการแก้ไข เพิ่มเติมรายละเอียดของข้อมูล

#### ๓.๑ การนำเข้าข้อมูลโดยวิธีการ Add ข้อมูล

หลังจากเจ้าหน้าที่ได้ตรวจสอบสถานที่ทำแล้ว ให้ผู้ใช้โปรแกรมระบบงานป้อนข้อมูลเกี่ยวกับรายละเอียดที่พบจากการตรวจสอบสถานที่ทำจากข้อมูลที่ได้จากรายงานการตรวจสอบสถานที่ผลิต

#### ขั้นตอนการ Add ข้อมูลการตรวจสอบสถานที่ทำ

Remove	เลขที่คำขอ	ชื่อผู้ยื่นขอใบรับรอง	ชื่อ นพช.	รายละเอียดผลิตภัณฑ์	วันที่รับคำขอ	วันที่ตรวจสอบที่ผลิต	สรุปผลการตรวจ	ครั้ง	Add
<input type="checkbox"/>	37-23-37-กข	นาง วิมลทิพย์ ประวิทย์ พิณนาถกุล	ผลิตภัณฑ์เครื่องเงิน	ชนิดเครื่องเงินแบบเรียบ และชนิดเครื่องเงินแบบมี ลวดลาย	11 เม.ย. 2556	18 เม.ย. 2556	ผ่าน	1	<input type="button" value="Add"/>
<input type="checkbox"/>	37-30-6-กข	บริษัท ซี.เค.อินดิสทรี (2000) จำกัด	ขาใบหมอน	ขาใบหมอน	27 เม.ย. 2550	21 พ.ค. 2550	ผ่าน	1	<input type="button" value="Add"/>
<input type="checkbox"/>	37-30-6-กข	บริษัท ซี.เค.อินดิสทรี (2000) จำกัด	ขาใบหมอน	ขาใบหมอน	27 เม.ย. 2550	14 ก.ย. 2550	ผ่าน	2	<input type="button" value="Add"/>
<input type="checkbox"/>	37-668-1-กข	กลุ่มสหไทรยงค์ดนตรี	น้ำฉาบหอมระเหย	น้ำฉาบหอมระเหย	20 เม.ย. 2549	20 เม.ย. 2549	ผ่าน	1	<input type="button" value="Add"/>

#### ๒. Click : คลิกที่นี่ เพื่อระบุเลขที่คำขอ

เลขที่คำขอ	กลุ่มทางผลิตภัณฑ์	ชื่อผู้ยื่น
37-17-24-กข	กลุ่มทางผลิตภัณฑ์เครื่องเงิน	

บันทึกการตรวจสอบสถานที่ผลิต

ระบบเลขที่คำขอ : 37-17-24-กจ 

หน่วยงานที่รับผิดชอบ : สำนักงานอุตสาหกรรมจังหวัดกาญจนบุรี

รายงานที่ :  วันที่ :

เจ้าหน้าที่ตรวจสอบสถานที่ผลิต : คนที่ 1.  ตำแหน่ง   
คนที่ 2.  ตำแหน่ง

บุคคลที่พบ

1.  ตำแหน่ง :   
2.  ตำแหน่ง :   
3.  ตำแหน่ง :

ส่วนที่ 1 : การตรวจสอบสถานที่ผลิต

\*รายละเอียดที่พบ :

\*สรุปผลการตรวจสอบที่ตรงที่ :  ผลตรวจ :  ผ่าน  ไม่ผ่าน

ส่วนที่ 2 : การเก็บตัวอย่าง

เก็บตัวอย่างจำนวน :  ชุดตัวอย่าง เก็บ :  ตรวจสอบที่สถานที่ผลิต  นำส่งหน่วยตรวจ

ตามใบรับ-นำส่งตัวอย่าง : เลขที่  เลขที่  ลงวันที่

รายละเอียดตัวอย่าง :

สรุปความคิดเห็นของผู้ตรวจสอบสถานที่ผลิต

รายงานการตรวจสอบสถานที่ผลิตเพื่อการรับรอง

มาตรฐานผลิตภัณฑ์ชุมชน ฝ้ายมัดหมี่ มผช. 17/2552

ผู้ยื่นคำขอ กลุ่มทอผ้าบ้านบ่อเงิน

ชื่อกลุ่ม กลุ่มทอผ้าบ้านบ่อเงิน

สถานที่ตั้ง เลขที่ 15 หมู่ที่ 11 ซอย ถนน ตำบล สระงเรือ อำเภอบางแพ้ว จังหวัด กาญจนบุรี 71170

บุคคลที่พบ

๑. นางสาว ปทุมสุดร ตำแหน่ง ประธานกลุ่ม

๒. \_\_\_\_\_ ตำแหน่ง \_\_\_\_\_

๓. \_\_\_\_\_ ตำแหน่ง \_\_\_\_\_

สำนักงานอุตสาหกรรมจังหวัดกาญจนบุรี

คำขอที่ 37-17-24-กจ

รายงานที่ 1

วันที่ตรวจ 17 มกราคม 2554

เจ้าหน้าที่ผู้ตรวจสอบสถานที่ผลิต

๑. นางสุวิณี สว่างแจ้ง ตำแหน่ง พ.สอ.

๒. นางสาวจฟ้าพัฒนา หลิวรุ่งทรัพย์ ตำแหน่ง นวม.

บันทึกการตรวจสอบสถานที่ผลิต

ระบบเลขที่คำขอ : 37-17-24-กจ 

หน่วยงานที่รับผิดชอบ : สำนักงานอุตสาหกรรมจังหวัดกาญจนบุรี

รายงานที่ : 1 วันที่ : 17/01/2554

เจ้าหน้าที่ตรวจสอบสถานที่ผลิต : คนที่ 1. นางสุวิณี สว่างแจ้ง ตำแหน่ง พ.สอ.  
คนที่ 2. นางสาวจฟ้าพัฒนา หลิวรุ่งทรัพย์ ตำแหน่ง นวม.

บุคคลที่พบ

1. นางสาวปัทมา ปทุมสุดร ตำแหน่ง : ประธานกลุ่ม

2. \_\_\_\_\_ ตำแหน่ง : \_\_\_\_\_

3. \_\_\_\_\_ ตำแหน่ง : \_\_\_\_\_

ส่วนที่ ๑ : การตรวจสอบสถานที่ผลิต

ให้ระบุรายละเอียดที่พบ : ๖

บริเวณสถานที่ผลิตเป็นอาคารชั้นเดียว แบ่งในส่วนของผลิตออกดอกจากตัวน้ำหมัก มีการทำงานตามขั้นตอน  
 ส่วนหนึ่งผู้ผลิตจะรับถ่ายไปทอที่บ้านแล้วนำมาส่งให้กับประธานกลุ่ม จะซื้อวัตถุดิบ  
 ผลิตตามคำสั่งซื้อ ผลิตภัณฑ์ได้ขึ้นทะเบียนเป็นสินค้า OTOP

สรุปผลการตรวจสอบสถานที่ผลิตครั้งที่ ๗ 1 (✓) ผ่าน ( ) ไม่ผ่าน ๘

ส่วนที่ ๒ : การเก็บตัวอย่าง ๑๐

เก็บตัวอย่างจำนวน ๙ 1 ตัวอย่าง ๑๑ ( ) ตรวจสอบที่สถานที่ผลิต (✓) ส่งหน่วยตรวจสอบ

ตามใบรับ - นำส่งตัวอย่าง เล่มที่ ๑๒ 1666 ที่ ๑๓ 83271 ลงวันที่ 17 ม.ค. ๒554 ๑๔ ดั่งแนบ

นำส่งตัวอย่าง ชนิดได้มาตรฐาน 1 ชิ้น ๑๕ ๖7-17-24-๖๖/1 ๑๖

ตัวอย่าง 1 ชิ้น ตัวอย่าง 1 เส้น กว้าง ๑3 ซม ยาว 160 ซม.

ส่วนที่ 1 : การตรวจสอบสถานที่ผลิต

\*รายละเอียดที่พบ : ๖  
 บริเวณสถานที่ผลิตเป็นอาคารชั้นเดียว แบ่งในส่วนของผลิตออก  
 จากตัวบ้านพัก มีการทำงานตามขั้นตอน ส่วนหนึ่งสมาชิกจะรับ  
 ถ่ายไปทอที่บ้านแล้วนำมาส่งให้กับประธานกลุ่ม จะซื้อวัตถุดิบ  
 จากร้านประจำ ผลิตตามคำสั่งซื้อผลิตภัณฑ์ได้ขึ้นทะเบียนเป็น  
 สินค้า OTOP

\*สรุปผลการตรวจสอบครั้งที่ ๗ 1 ผลตรวจ :  ผ่าน  ไม่ผ่าน ๘

ส่วนที่ 2 : การเก็บตัวอย่าง ๑๐

เก็บตัวอย่างจำนวน : ๙ 1 ชุดตัวอย่าง ๑๑ เพื่อ :  ตรวจสอบที่สถานที่ผลิต  นำส่งหน่วยตรวจ

ตามใบรับ-นำส่งตัวอย่าง : เล่มที่ ๑๒ 1666 ที่ ๑๓ 83271 ลงวันที่ ๑๔ 19/01/2554

รายละเอียดตัวอย่าง : ๑๕  
 ชิ้น สอจ.ร37-17 ๑๖  
 ตัวอย่าง 1 เส้น ตัวอย่าง 1 เส้น กว้าง 93  
 เซนติเมตร ยาว 180 เซนติเมตร

สรุปความเห็นของผู้ตรวจสอบสถานที่ผลิต ๑๕

ผู้ประกอบการผลิตมีความรู้ในกฏเกณฑ์เป็นอย่างดี ได้ฝึกอบรมการผลิตแบบหลาย แครตคืนให้ทันสมัยที่  
 ที่ศรีโคก ผู้ประกอบการควรลดต้นทุนการเรียนรู้กับนอกกลุ่มจำหน่ายทุกครั้ง บริเวณที่มีความเหมาะสม  
 ในการทอผ้า

สรุปความคิดเห็นของผู้ตรวจสอบสถานที่ผลิต ๑๕

ผู้ประกอบการมีความรู้ในการทอผ้าเป็นอย่างดีได้ฝึกอบรมการ  
 ออกแบบลาย และสอนให้กับสมาชิกที่สนใจ ผู้ประกอบการจะ  
 ตรวจสอบความเรียบร้อยก่อนออกจำหน่ายทุกครั้ง บริเวณที่มี  
 ความเหมาะสมในการทอผ้า

Save Cancel

๑๖. Click : Save เพื่อจัดเก็บข้อมูล หรือ  
 Click : Cancel เพื่อยกเลิกการจัดเก็บข้อมูล

### ๓.๒ การนำเข้าสู่ข้อมูลโดยวิธีการ Edit ข้อมูล

เมื่อต้องการแก้ไขรายละเอียดข้อมูลผลการตรวจสอบสถานที่ทำของรายการคำขอเดิมที่มีอยู่ในระบบหรือเพิ่มเติมรายละเอียดข้อมูล มีขั้นตอนดังนี้

#### ขั้นตอนการ Edit ข้อมูลการตรวจสอบสถานที่ทำ

1. Click เมนู ๒.๒ ผลการตรวจสอบสถานที่ทำ

๒. พิมพ์ข้อมูลที่ต้องการ

๓. เลือกประเภทของข้อมูล

๔. Click : Search

๕. Click : Edit

**บันทึกการตรวจสอบสถานที่ผลิต**

หมายเลขคำขอ : 37-17-24-กจ

หน่วยงานที่รับผิดชอบ : สำนักงานมาตรฐานจังหวัดกาญจนบุรี

รายงานที่ : 1 วันที่ : 17/1/2554

เจ้าหน้าที่ตรวจสอบที่ผลิต : คนที่ 1. นางสาวสิริ สว่างแจ้ง ตำแหน่ง หัวหน้าฝ่ายส่งเสริมอุตสาหกรรม  
 คนที่ 2. นางสาวจุฬาทิพนธ์ หลิวรุ่งทรัพย์ ตำแหน่ง นักวิชาการมาตรฐาน

**บุคคลที่หม**

1. นางสาววิพมา ปทุมสูตร ตำแหน่ง ประธานกลุ่ม  
 2. ตำแหน่ง  
 3. ตำแหน่ง

**ส่วนที่ 1 : การตรวจสอบสถานที่ผลิต**

\*รายละเอียดที่พบ : บริเวณสถานที่ผลิตเป็นอาคารชั้นเดียว แบ่งในส่วนของผลิตออกจากตัวบ้านพัก มีการทำงานตามขั้นตอน ส่วนหนึ่งสมาชิกจะรับคำไปทอที่บ้านแล้วนำมาส่งให้กับประธานกลุ่ม จะซื้อวัตถุดิบจากร้านประจำ ผลิตตามคำสั่งซื้อผลิตเพื่อได้ยื่นทะเบียนเป็นสินค้า otop

\*สรุปผลการตรวจสอบครั้งที่ : 1 ผลตรวจ :  ผ่าน  ไม่ผ่าน

**ส่วนที่ 2 : การเก็บตัวอย่าง**

เก็บตัวอย่างจำนวน : ชุดตัวอย่าง เพื่อ :  ตรวจสอบที่สถานที่ผลิต  ปาสงหน่วยตรวจ

ตามใบรับ-ปาสงตัวอย่าง : เลขที่ 1666 เลขที่ 83271 ลงวันที่ 19/1/2554

รายละเอียดตัวอย่าง : คำวัดหมี่ ชนิดเส้นด้ายประดิมสี 1  
 สจจ.ร37-17-24-กจ/1 ด้ายท่ง 1  
 เส้น ด้ายย่น 1 เส้น กว้าง 93 เซนติเมตร

**สรุปความคิดเห็นของผู้ตรวจสอบสถานที่ผลิต**

ผู้ประกอบการมีความรู้ในการทอผ้าเป็นอย่างดีได้ศึกษาประกอบกรออกแบบลายและสอนให้กับสมาชิกที่สนใจ ผู้ประกอบการจะตรวจสอบความเรียบร้อยก่อนออกจำหน่ายทุกครั้ง บริเวณที่ผลิตมีความเหมาะสมในการทอผ้า

Save Cancel

ผู้ใช้งานระบบสามารถเปลี่ยนแปลงหรือแก้ไขข้อมูลให้ถูกต้องได้ตามต้องการ จากนั้น Click : Save เพื่อจัดเก็บข้อมูล

เมื่อต้องการจัดทำรายงานผลการตรวจสอบสถานที่ทำ

ข้อมูลการตรวจสอบสถานที่ผลิต

ข้อมูลที่ต้องการค้นหา : 37-17-24 จากข้อมูล : เลขที่คำขอ  
 ลงรับวันที่ : ถึง :  
 วันที่ตรวจสอบสถานที่ผลิต : ถึง : Search

๑. พิมพ์ข้อมูลที่ต้องการ

๒. Click เพื่อระบุประเภทของข้อมูล

๓. Click : Search

๔. Click : Print

Remove	เลขที่คำขอ	ชื่อผู้ยื่นขอใบรับรอง	ชื่อ มพข.	รายละเอียดผลิตภัณฑ์	วันที่รับคำขอ	วันที่ตรวจสอบสถานที่ผลิต	สรุปผลการตรวจ	ครั้งที่	Add
<input type="checkbox"/>	37-17-24-กจ	กลุ่มหอคำบ้านบ่อเงิน	ผ้าผัดไหม	ชนิดเส้นด้ายใยประดิษฐ์	17 ม.ค. 2554	17 ม.ค. 2554	ผ่าน	1	Edit Print

หน้าที่ 1 จากข้อมูลทั้งหมด 1 รายการ

http://tcps.tisi.go.th/review\_placeprint.aspx?schkplaceid=1&srrequestid=00070259 - Windows Internet Explo...

http://tcps.tisi.go.th/review\_placeprint.aspx?schkplaceid=1&sr

File Edit View Favorites Tools Help

Search More >> Ratsidhol Moungnol

http://tcps.tisi.go.th/review\_placeprint.aspx?schkpla...

>>Quick Menu

Your Menu

1. การรับคำขอ
2. ตรวจสอบที่ผลิต
  - 2.1 จัดเตรียมเอกสาร
  - 2.2 ผลการตรวจ
  - 2.3 แบบประเมิน
  - 2.4 รายงานการ
  - 2.5 ใบรับ-ไปส่ง
  - 2.6 รายงานใบจ
  - 2.7 ใบส่งคืนตัว
  - 2.8 รายงานใบส
3. ส่งทดสอบที่หน่วย
4. ออกใบรับรอง
5. การตรวจติดตาม
6. รายงานสถานะ
7. พิมพ์ของจดหมาย
8. ข้อมูลพื้นฐานระบบ
9. ออกจากระบบ

File Download

Do you want to open or save this file?

Name: report\_reviewplaceprint.doc  
 Type: เอกสาร Microsoft Word, 45.9KB  
 From: tcps.tisi.go.th

Open Save Cancel

While files from the Internet can be useful, some files can potentially harm your computer. If you do not trust the source, do not open or save this file. What's the risk?

๕. Click : Open

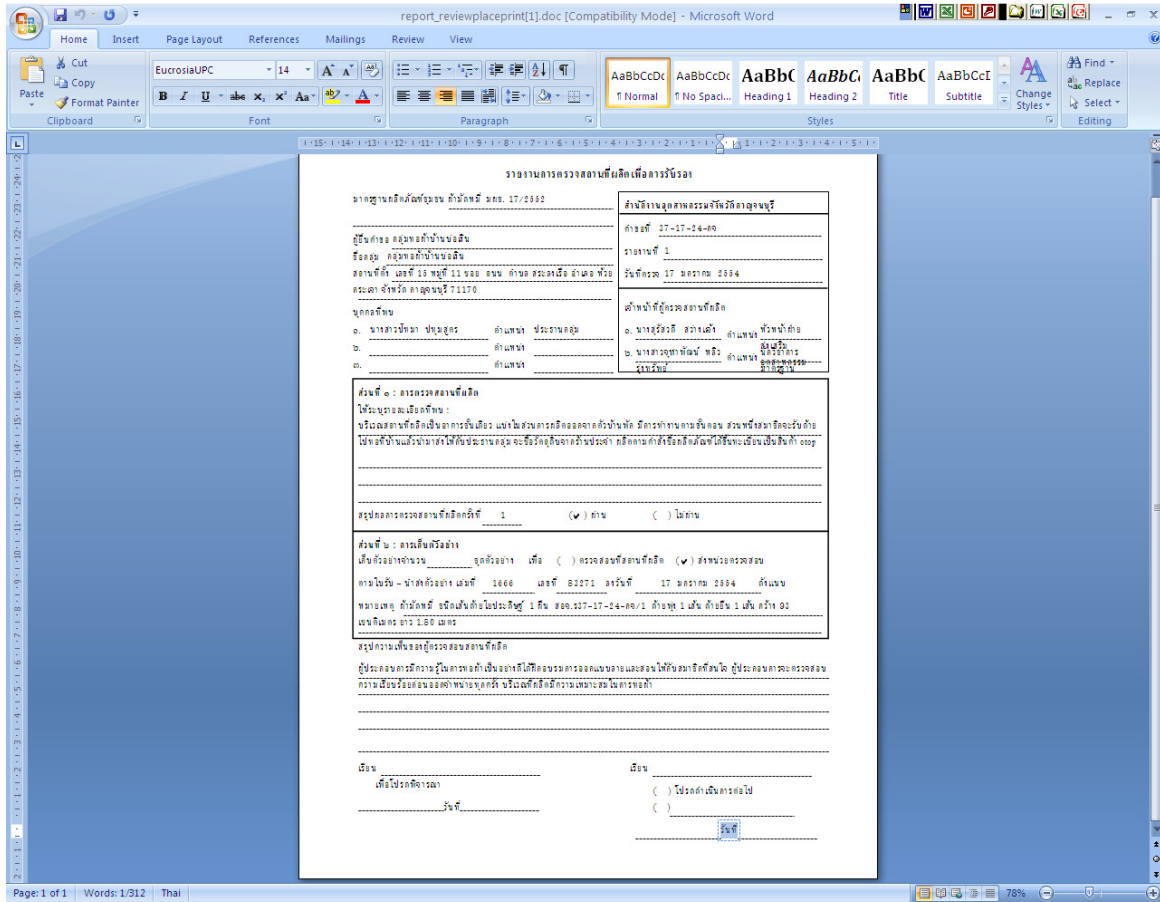

เมนู ๒.๓ แบบประเมินผลสัญลักษณ์

๑. การเข้าสู่หน้าจอเมนู ๒.๓ แบบประเมินผลสัญลักษณ์

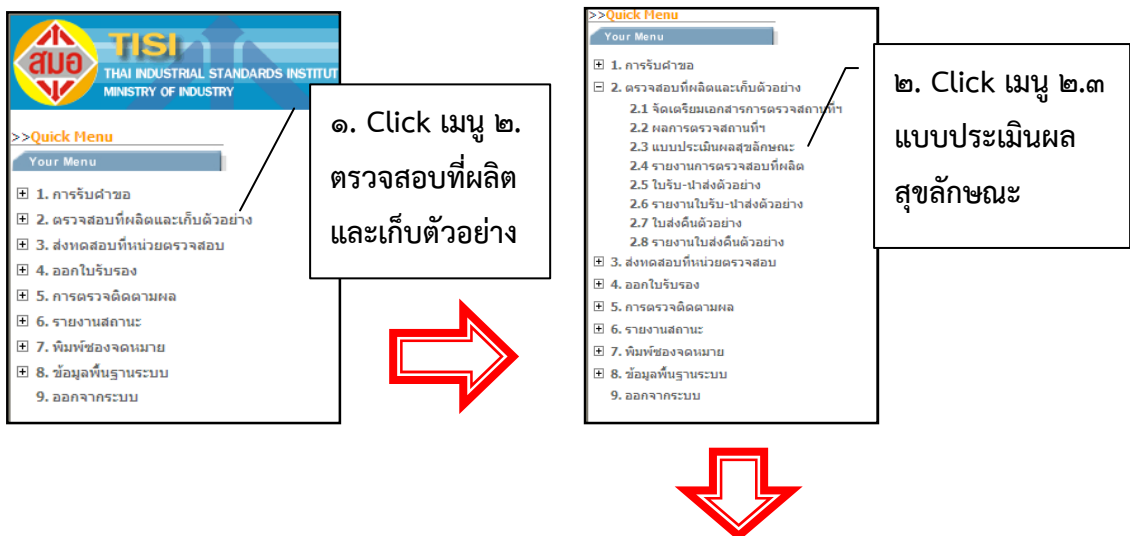

## ๒. เอกสารที่ใช้ประกอบการป้อนข้อมูล

## แบบประเมินผลสุวลักษณะ

## สำนักงานมาตรฐานผลิตภัณฑ์อุตสาหกรรม

สถานที่ผลิต / กลุ่มผู้ผลิต ..... กลุ่มสตรีแม่บ้านผลิตผักอาหาร.....  
ที่อยู่ ..... 18/4 ม.3 ต.บางม่วง อ.ท่ามะกา จ.กาญจนบุรี.....  
ผลิตภัณฑ์ที่ผลิต ..... ฟ้าพริกเผา มพช. 4/2556.....  
ผู้จัดการ / ผู้ดูแล / ประธานกลุ่ม ..... น.ส. สุชน ธีระแสง.....  
คณะผู้ตรวจประเมิน  
นางสาวอุฬาริพนธ์ ตรีวิจิตรทรัพย์ ..... หอม..... (หัวหน้าผู้ตรวจประเมิน)  
..... (ผู้ตรวจประเมิน)  
..... (ผู้ตรวจประเมิน)  
..... (ผู้ตรวจประเมิน)  
วันที่ตรวจประเมิน ..... 18 ตุลาคม 2556.....

น้ำหนัก	จุดสำรวจและลักษณะสำรวจ	ระดับ			คะแนน (น้ำหนัก x ระดับคะแนน)	หมายเหตุ
		ดี 2	พอใช้ 1	ปรับปรุง 0		
	<b>ก.1 สถานที่ตั้งและอาคารสถานที่ผลิต</b>					
	<b>สถานที่ตั้ง</b>					
0.5	• ไม่มีน้ำขังและและสกปรก	✓			1	
0.5	• ไม่มีฝุ่น เหม่า หรือควันมากผิดปกติ	✓			1	
0.5	• ไม่มีแหล่งเพาะเลี้ยงสัตว์	✓			1	
0.75	• ไม่มีการสะสมของแหล่งปฏิจุล	✓			1.5	
0.25	• ไม่มีการสะสมสิ่งของที่ไม่ใช้แล้ว	✓			0.5	
0.5	• ไม่มีวัตถุอันตราย	✓			1	
	<b>อาคาร</b>					
1.0	• มีการแยกบริเวณผลิตอาหารออกเป็นสัดส่วน ไม่อยู่ใกล้ห้องสุขา	✓			2	
0.5	• ไม่มีสิ่งของที่ไม่ใช้แล้วหรือ ไม่เกี่ยวข้องอยู่ใน บริเวณทำงาน	✓			1	
0.5	• มีพื้นที่เพียงพอต่อการทำงาน	✓			1	
0.25	• มีแสงสว่างเพียงพอและมีกำลังความสว่าง เหมาะสมกับลักษณะงาน	✓			0.5	
0.25	• มีการระบายอากาศที่เหมาะสมต่อการทำงาน	✓			0.5	
0.5	• มีอ่างล้างมือพร้อมอุปกรณ์ทำความสะอาดอยู่ ใกล้บริเวณทำงาน และมีห้องสุขาที่สะอาด		✓		0.5	
	<b>พื้น ผนัง และเพดาน</b>					
0.5	• พื้นสะอาด เรียบ ทำความสะอาดง่าย ไม่มีน้ำขัง	✓			1	
0.5	• ผนังเรียบ ทำความสะอาดง่าย	✓			1	
0.5	• เพดานเหนือบริเวณผลิตสะอาด ไม่มีสิ่งสกปรก เกาะ		✓		0.5	
<b>หัวข้อที่ ก1 คะแนนรวม</b>					<b>15</b>	<b>คะแนน</b>
<b>คะแนนที่ได้รวม</b>					<b>14</b>	<b>คะแนน (93.33%)</b>
	<b>ก.2 เครื่องจักร เครื่องมือ และอุปกรณ์ในการผลิต</b>					
1.0	• ทำด้วยวัสดุผิวเรียบ ไม่เป็นสนิม	✓			2	
0.5	• ทำความสะอาดได้ง่าย	✓			1	

น้ำหนัก	จุดสำรวจและลักษณะสำรวจ	ระดับ			คะแนน (น้ำหนัก x ระดับคะแนน)	หมายเหตุ
		ดี 2	พอใช้ 1	ปรับปรุง 0		
0.5	<ul style="list-style-type: none"> <li>จัดเก็บเครื่องมือ เครื่องใช้ และอุปกรณ์การผลิต อย่างเป็นระเบียบหมวดหมู่ในที่ที่เหมาะสม</li> </ul>		✓		0.5	
1.0	<ul style="list-style-type: none"> <li>ไม่ก่อให้เกิดการปนเปื้อนจากเครื่องมือที่ใช้ใน การผลิต</li> </ul>		✓		1	
1.0	<ul style="list-style-type: none"> <li>แยกเครื่องมือ เครื่องใช้ ส่วนที่ใช้กับอาหารออกจาก ส่วนที่ใช้กับสิ่งที่ไม่ใช่อาหารอย่างชัดเจน เช่น แยกภาชนะบรรจุอาหารออกจากภาชนะใส่ขยะ</li> </ul>		✓		1	
หัวข้อที่ ก2 คะแนนรวม					8	คะแนน
คะแนนที่ได้รวม					5.5	คะแนน (68.75%)
<b>ก.3 การควบคุมกระบวนการผลิต</b>						
<b>วัตถุดิบ</b>						
0.5	<ul style="list-style-type: none"> <li>วัตถุดิบและส่วนผสมต่างๆ ต้องสะอาดและ ปลอดภัยต่อการบริโภค</li> </ul>	✓			1	
0.5	<ul style="list-style-type: none"> <li>มีการตรวจสอบคุณภาพวัตถุดิบ</li> </ul>		✓		0.5	
0.5	<ul style="list-style-type: none"> <li>มีการเก็บรักษาอย่างเหมาะสม</li> </ul>	✓			1	
<b>คุณภาพของน้ำที่ใช้ในกรรมวิธีการผลิต</b>						
0.5	<ul style="list-style-type: none"> <li>มีปริมาณเพียงพอ</li> </ul>	✓			1	
1.0	<ul style="list-style-type: none"> <li>สะอาด ผ่านการต้มหรือกรองก่อนนำมาใช้ใน การผลิต</li> </ul>	✓			2	
<b>กระบวนการผลิต</b>						
1.0	<ul style="list-style-type: none"> <li>ไม่มีการทำงานที่สัมผัสกับพื้นสถานที่ผลิต โดยตรง</li> </ul>	✓			2	
2.0	<ul style="list-style-type: none"> <li>กระบวนการผลิตต้องไม่ก่อให้เกิดการปนเปื้อน</li> </ul>		✓		2	
<b>การเก็บรักษาผลิตภัณฑ์</b>						
1.0	<ul style="list-style-type: none"> <li>สามารถป้องกันการปนเปื้อนและการเสื่อมเสีย ของผลิตภัณฑ์</li> </ul>	✓			2	
หัวข้อที่ ก3 คะแนนรวม					14	คะแนน
คะแนนที่ได้รวม					11.5	คะแนน (82.14%)
<b>ก.4 การสุขาภิบาลและการทำความสะอาด</b>						
<b>การจัดของเสียและสิ่งโสโครก</b>						
1.0	<ul style="list-style-type: none"> <li>มีถังขยะที่สะอาดพร้อมฝาปิดมิดชิดอยู่ทั่วไปใน บริเวณสถานที่ผลิต</li> </ul>	✓			2	

น้ำหนัก	จุดสำรวจและลักษณะสำรวจ	ระดับ			คะแนน (น้ำหนัก x ระดับคะแนน)	หมายเหตุ
		ดี 2	พอใช้ 1	ปรับปรุง 0		
1.0	<ul style="list-style-type: none"> <li>จัดบริเวณที่ทิ้งขยะให้อยู่บริเวณเหมาะสม</li> </ul>		✓		1	
0.5	<ul style="list-style-type: none"> <li>กำจัดขยะอย่างน้อยวันละหนึ่งครั้ง</li> </ul>	✓			1	
1.0	<b>การควบคุมและกำจัดสัตว์พาหะนำเชื้อ</b> <ul style="list-style-type: none"> <li>มีวิธีการป้องกันและกำจัดสัตว์พาหะนำเชื้อไม่ให้เข้าไปในบริเวณผลิต</li> </ul>	✓			2	
1.0	<b>การทำความสะอาด</b> <ul style="list-style-type: none"> <li>เครื่องมือ เครื่องจักร และอุปกรณ์การผลิตอยู่ในสภาพที่สะอาด และมีการดูแลทำความสะอาดอย่างสม่ำเสมอ</li> </ul>	✓			2	
1.0	<b>คุณภาพของน้ำที่ใช้ในการล้างทำความสะอาด</b> <ul style="list-style-type: none"> <li>น้ำที่ใช้ในสถานที่ผลิตเป็นน้ำสะอาดและมีปริมาณเพียงพอ</li> </ul>		✓		1	
1.0	<b>การเก็บรักษาสารมีพิษ</b> <ul style="list-style-type: none"> <li>สารมีพิษ ควรมีฉลากระบุชัดเจนและจัดเก็บแยกไว้เป็นส่วนและปลอดภัย</li> </ul>	✓			2	
หัวข้อที่ 4 คะแนนรวม					13	คะแนน
คะแนนที่ได้รวม					11	คะแนน 84.62% (.....%)
	<b>ก.5 บุคลากรและสุขลักษณะของผู้ผลิต</b>					
0.5	<ul style="list-style-type: none"> <li>ผู้ผลิตอาหารควรสวมชุดทำงานที่สะอาด</li> </ul>	✓			1	
0.5	<ul style="list-style-type: none"> <li>มีผ้าคลุมผมเพื่อป้องกันไม่ให้เส้นผมหล่นลงในผลิตภัณฑ์</li> </ul>	✓			1	
0.5	<ul style="list-style-type: none"> <li>ไม่สวมใส่เครื่องประดับ</li> </ul>		✓		0.5	
1.0	<ul style="list-style-type: none"> <li>มือและเล็บต้องสะอาด</li> </ul>	✓			2	
1.0	<ul style="list-style-type: none"> <li>ผู้ผลิตอาหารต้องล้างมือก่อนปฏิบัติงาน หลังเข้าห้องน้ำ และเมื่อมือสกปรก</li> </ul>	✓			2	
หัวข้อที่ 5 คะแนนรวม					7	คะแนน
คะแนนที่ได้รวม					6.5	คะแนน 92.86% (.....%)

### ๓. การป้อนข้อมูลในเมนู ๒.๓ แบบประเมินผลสุลักษณ์ะ ใช้การนำเข้าข้อมูลโดยการ Edit ข้อมูล

การตรวจสอบที่ทำสำหรับผลิตภัณฑ์ชุมชนประเภทอาหารและสมุนไพรที่ไม่ใช่อาหาร นอกจากผู้ปฏิบัติงานจะต้องตรวจประเมินสถานที่ทำแล้ว ยังจะต้องตรวจประเมินสุลักษณ์ะด้วย ดังนั้นเมนูย่อย ๒.๒ แบบประเมินสุลักษณ์ะ ได้ถูกสร้างขึ้นเพื่อรองรับการใช้งานในเรื่องนี้ โดยให้ผู้ใช้งานระบบป้อนข้อมูลเกี่ยวกับการประเมินผลสุลักษณ์ะ ตามรายละเอียดที่พบจากการตรวจประเมินสุลักษณ์ะ

- ๓. พิมพ์ข้อมูลที่ต้องการค้นหา**: Points to the search input field.
- ๔. เลือก Drop Down และเลือกประเภทของข้อมูล**: Points to the dropdown menus for 'จากข้อมูล' and 'เอกสารทั้งหมด'.
- ๕. Click : Search**: Points to the 'Search' button.
- ๖. Click : Edit**: Points to the 'Edit' button in the table row.

The table below shows the data displayed in the application:

Remove	เลขที่คำขอ	ชื่อผู้ยื่น	ผลิตภัณฑ์	วันที่ประเมิน	ผลประเมิน	Edit	Print
<input type="checkbox"/>	37-4-14-กจ	กลุ่มสตรีปรับปรุงผลิตภัณฑ์อาหาร	น้ำพริกตาแดง	18 ต.ค. 2556	ผ่าน		

๗. พิมพ์ชื่อ-นามสกุล ของเจ้าหน้าที่  
ที่ตรวจประเมินผลสุขลักษณะ

แบบประเมินผลสุขลักษณะ >> บันทึก แก้ไขข้อมูล

เลขที่คำขอ : 37-4-14-กจ

แบบประเมินผลสุขลักษณะ  
สำนักงานมาตรฐานผลิตภัณฑ์อุตสาหกรรม

สถานที่ผลิต / กลุ่มผู้ผลิต : กลุ่มสตรีแปรรูปผลิตภัณฑ์อาหาร  
ที่อยู่ : เลขที่ 18/4 หมู่ที่ 3 ตำบล ยางม่วง อำเภอ ท่ามะกา จังหวัด กาญจนบุรี 71120  
ผลิตภัณฑ์ที่ผลิต : น้ำพริกตาแดง  
ผู้จัดการ/ผู้ดูแล/ประธานกลุ่ม : นางสาว สุชน ชื่นแสง

คณะผู้ประเมิน

นางสาวจุฬารัตน์ ทวีรุ่งราชิณี (หัวหน้าผู้ตรวจประเมิน) \*

(ผู้ตรวจประเมิน)

(ผู้ตรวจประเมิน)

(ผู้ตรวจประเมิน)

วันที่ตรวจประเมิน : 18/10/2556

สรุปผลการตรวจประเมิน

ดี มีคะแนนเฉลี่ยจากผู้ตรวจประเมินทุกคนเท่ากับหรือมากกว่าร้อยละ 75

ผ่าน มีคะแนนเฉลี่ยจากผู้ตรวจประเมินทุกคนระหว่าง ร้อยกว่า 75-50

ควรปรับปรุง มีคะแนนเฉลี่ยจากผู้ตรวจประเมินทุกคนต่ำกว่าร้อยละ 50

Save Cancel

๘. Click ไอคอนปฏิทิน เพื่อระบุวันที่  
ตรวจประเมินผลสุขลักษณะ

๙. Click เลือกระดับผลประเมิน

- ผ่านเกณฑ์ Click : ผ่าน
- ไม่ผ่านเกณฑ์ Click : ควรปรับปรุง

๑๐. Click : Save เพื่อจัดเก็บข้อมูล หรือ  
Click : Cancel เพื่อยกเลิกการจัดเก็บข้อมูล

สรุปผลการตรวจประเมินสุขลักษณะ

1. คะแนนรวม (ทุกหัวข้อ) = 57 คะแนน  
คะแนนที่ได้รวม (ทุกหัวข้อ) = 48.5 คะแนน (85.09%)
2.  ผ่านเกณฑ์ (เกณฑ์การยอมรับต้องมีคะแนนที่ได้ในแต่ละหัวข้อ  
 ไม่ผ่านเกณฑ์ ในหัวข้อต่อไปนี้  
 หัวข้อที่ 1  หัวข้อที่ 2  หัวข้อที่ 3  หัวข้อที่ 4
3. สรุปผลการประเมิน  
ให้กรรมการสนับสนุน

รายการข้อมูลการบันทึกแบบประเมินผลสุขลักษณะ

Remove	เลขที่คำขอ	ชื่อผู้ยื่น	ผลิตภัณฑ์	วันที่ประเมิน	ผลประเมิน	Edit	Print
<input type="checkbox"/>	37-4-14-กจ	กลุ่มสตรีแปรรูปผลิตภัณฑ์อาหาร	น้ำพริกตาแดง	18 ต.ค. 2556	ผ่าน		

หน้า 1 จากข้อมูลทั้งหมด 1 รายการ

๑๑. Click : Print เพื่อจัดทำรายงานประเมินผล

## แบบประเมินผลสุวลักษณ์

## สำนักงานมาตรฐานผลิตภัณฑ์อุตสาหกรรม

สถานที่ผลิต/กลุ่มผู้ผลิต กลุ่มสตรีแปรรูปผลิตภัณฑ์อาหาร

ที่อยู่ เลขที่ 18/4 หมู่ที่ 3 ตำบล ยางม่วง อำเภอ ท่ามะกา จังหวัด กาญจนบุรี 71120

ผลิตภัณฑ์ที่ผลิต น้ำพริกเผา

ผู้จัดการ/ผู้ดูแล/ประธานกลุ่ม นางสาว สุชิน ชื่นแสง

คณะ ผู้ตรวจประเมิน

น.ส.กนกวรรณ พรหมนเรศ

(หัวหน้าผู้ตรวจประเมิน)

นางสิริลักษณ์ มาลา นิยม

(ผู้ตรวจประเมิน)

(ผู้ตรวจประเมิน)

(ผู้ตรวจประเมิน)

วันที่ตรวจประเมิน 18/10/2566

สรุปผลการตรวจประเมิน

- ( ) ดี มีคะแนนเฉลี่ยจากผู้ตรวจประเมินทุกคนเท่ากับหรือมากกว่าร้อยละ 75
- ( ✓ ) ผ่าน มีคะแนนเฉลี่ยจากผู้ตรวจประเมินทุกคนระหว่าง น้อยกว่า 75-50
- ( ) ควรปรับปรุง มีคะแนนเฉลี่ยจากผู้ตรวจประเมินทุกคนต่ำกว่าร้อยละ 50

## เมนู ๒.๔ รายงานการตรวจสอบที่ผลิต

## ๑. การเข้าสู่หน้าจอเมนู ๒.๔ รายงานการตรวจสอบที่ผลิต

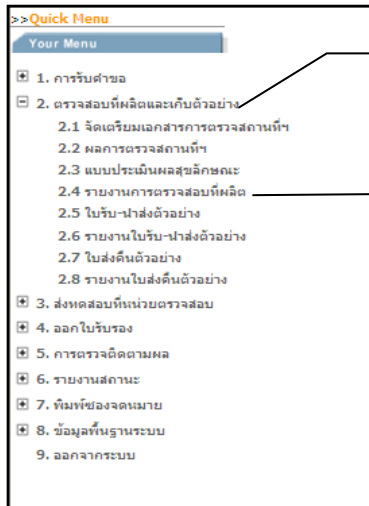

๑. Click เมนู ๒. ตรวจสอบที่ผลิตและเก็บตัวอย่าง

๒. Click เมื่อย่อย ๒.๔ รายงานการตรวจสอบที่ผลิต

## ๒. การป้อนข้อมูลรายงานการตรวจสอบที่ผลิต

๒.๑ กรณีรายการคำขอที่ยังไม่มีการบันทึกข้อมูลในเมนูย่อย ๒.๒ ผลการตรวจสอบที่ฯ ตัวอักษรของคำขออนุญาตจะปรากฏเป็น “สีน้ำเงิน” และในช่องสรุปจะว่างไม่มีผลการประเมินใดๆ กรณีที่เจ้าหน้าที่ผู้ปฏิบัติงานไม่สามารถไปตรวจสอบสถานที่ทำได้ภายใน ๑๗ วัน ให้ระบุเหตุที่ไม่สามารถไปตรวจสอบสถานที่ทำได้ภายในระยะเวลาที่กำหนดด้วย มีขั้นตอนดังนี้

รายงานการตรวจสอบที่ผลิต										
ลำดับ	เลขที่คำขอ	ชื่อผู้ยื่น	เลขที่ มพข.	ชื่อ มพข.	รายละเอียดผลิตภัณฑ์	วันที่รับคำขอ	ครั้งที่	วันที่	สรุป	หมายเหตุ
1	37-25-2-กจ	กลุ่มสตรี อบต. ปากแพรก	25/2546	ดอกไม้ประดิษฐ์จากวัสดุแปรรูป	ดอกไม้ประดิษฐ์จากใยบัว	9 มิ.ย. 2548				
2	37-600-1-กจ	นาง กิตติยา เดชามาต ก้าวพล	600/2547	ผลิตภัณฑ์ไม้เทียม	ประเภทที่ใช้เป็นของใช้ทั่วไป ของตกแต่งและของที่ระลึก					
3	37-259-15	นาง เกียงใจ สิริขันธ์แสง	259/2547							
4	37-600-2-กจ	นาง กิตติยา เดชามาต ก้าวพล	600/2547							
5	37-52-2-กจ	กลุ่มผ้าผืนด้อม	52/2546	ผ้าผืนด้อม	ชนิดผ้าที่ทำจากเส้นด้ายใยธรรมชาติ (ผ้าผืนด้อม) โดยวิธีย้อมร้อน	16 มี.ค. 2552				
6	37-85-1-กจ	กลุ่มดนตรีไทย	85/2546	ระนาดเอก	ระนาดเอก	19 ก.พ. 2547				
7	37-207-1-กจ	กลุ่มดนตรีไทย	207/2546	จระเข้						
8	37-1-19-กจ	นาง ศุภรพันธ์ สมทิต	1/2546	ขนมไทย	ขนมทองม้วน	15 ต.ค. 2552				
9	37-349-1-กจ	ผลิตภัณฑ์สมุนไพรสาวน้อย	349/2547	ผลิตภัณฑ์ขมิ้นชนิดผิว	ผลิตภัณฑ์ขมิ้นชนิดผิว	23 พ.ค. 2550				
10	37-287-3-กจ	กลุ่มอาชีพสตรีเพื่อการผลิต	287/2547	ผักกาดทองแห้ง	ผักกาดทองแห้ง	16 ต.ค. 2551				
11	37-857-4-กจ	บริษัท ซี เค อินดัสทรี (2000) จำกัด	857/2548	ใบพองแห้งสำเร็จรูป	ใบพองแห้งสำเร็จรูปชนิดหวานของละลาย	6 มี.ค. 2556				
12	37-612-1-กจ	กลุ่มอาชีพสตรีทำขี้ลูกไม้และตะกร้าจากสาน	612/2547	ผ้าขี้ม้า	-	3 ต.ค. 2549				

๑. Click เลือกรายการคำขอที่ต้องการ

**รายละเอียดคำขอรับใบรับรองฯ (มข.๑)**

ข้อมูลคำขอเลขที่ : 37-25-2-กจ เลขที่มผช. : 25/2546 วันที่ยื่นขอ : 9/6/2548

1. ข้อมูลผู้ยื่นขอใบรับรอง

ประเภทผู้ยื่นขอใบรับรอง : กลุ่ม/นิติบุคคล  
 ชื่อกลุ่ม/นิติบุคคล : กลุ่มสตรี อบต. ปากแพรง  
 ชื่อผู้ขอใบรับรอง : นาง เกสร จันทราสุติ  
 บัตรประจำตัวประชาชน : 3759900029061  
 ที่อยู่ : เลขที่ 132/58 หมู่ที่ 10 ซอย 9 ถนน อุทอง ตำบล ปากแพรง อำเภอ เมือง จังหวัด กาญจนบุรี 71000

2. ข้อมูลสถานที่ผลิต

เลขที่ 132/58 หมู่ที่ 10 ถนน อุทอง ตำบล ปากแพรง อำเภอ เมือง จังหวัด กาญจนบุรี 71000  
 เบอร์โทรศัพท์ติดต่อ 034620554

3. ข้อมูลผู้ติดต่อประสานงาน

ชื่อ	ตำแหน่ง	หมายเลขโทรศัพท์
1. นาง เกสร จันทราสุติ	ประธานกลุ่ม	0814565302
2.		
3.		

4. ยื่นคำขอต่อ สำนักงานอุตสาหกรรมจังหวัดกาญจนบุรี กระทรวงอุตสาหกรรม เพื่อรับใบรับรองแสดงเครื่องหมายมาตรฐานผลิตภัณฑ์ชุมชนกับผลิตภัณฑ์นมข้น ดอกไม้ประดิษฐ์จากวัสดุแปรรูป 25/2546

ชื่อผลิตภัณฑ์ที่ขอรับการรับรอง : ดอกไม้ประดิษฐ์จากใยบัว  
 ประเภท : ระบุเหตุผล กรณี ไม่สามารถไปตรวจสอบสถานที่ผลิตได้ภายในระยะเวลา 17 วัน

วันที่โทรนัด:

**๓. ระบุวันที่โทรนัด**

**๔. Click : Save**

Save Cancel

๒. พิมพ์เหตุผล กรณีที่ไม่สามารถไปตรวจสอบสถานที่ทำได้ภายในระยะเวลา ๑๗ วัน

รายงานการตรวจสอบที่ผลิต										
ลำดับ	เลขที่คำขอ	ชื่อผู้ยื่น	เลขที่ มผช.	ชื่อ มผช.	รายละเอียดผลิตภัณฑ์	วันที่รับคำขอ	การตรวจสอบที่ผลิต			หมายเหตุ
							ครั้งที่	วันที่	สรุป	
1	37-25-2-กจ	กลุ่มสตรี อบต. ปากแพรง	25/2546	ดอกไม้ประดิษฐ์จากวัสดุแปรรูป	ดอกไม้ประดิษฐ์จากใยบัว	9 มิ.ย. 2548				เนื่องจากอยู่ในช่วงสถานการณ์น้ำท่วม

หน้า 1 จากข้อมูลทั้งหมด 1 รายการ

๒.๒ กรณีรายการคำขอที่ได้ทำการบันทึกข้อมูลผลการตรวจสอบสถานที่ทำ ในเมนูย่อย ๒.๒ ผลการตรวจสอบสถานที่ทำ แล้ว โปรแกรมระบบงานจะรายงานผลการตรวจสอบสถานที่ทำ ดังนี้

ช่อง “สรุป” จะปรากฏสถานะการตรวจสอบสถานที่ทำ

ลำดับ	เลขที่คำขอ	ชื่อผู้ยื่น	เลขที่ มพข.	ชื่อ มพข.	รายละเอียดผลิตภัณฑ์	วันที่รับคำขอ	การตรวจสอบที่ผลิต	สรุป	หมายเหตุ
1	37-1-2-กจ	กลุ่มทองม้วนนคร	1/2546	ขนมไทย	ขนมทองม้วน (รสเค็มและรสหวาน)	28 ก.ย. 2547	1	14 ก.พ. 2548	ผ่าน
2	37-1-16-กจ	กลุ่มทองม้วนนคร	1/2546	ขนมไทย	ขนมทองม้วนรสเค็ม	8 เม.ย. 2551	1	3 เม.ย. 2551	ผ่าน
3	37-1-21-กจ	นางสาว ปัสสร ทองมูล	1/2552	ขนมไทย	ทองม้วน	10 ก.พ. 2555	1	10 ก.พ. 2555	ผ่าน
4	37-102-1-กจ	กลุ่มทยอยสมุนไพรม	102/2546	ทยอย	ทยอย	15 ม.ค. 2550	1	14 ก.พ. 2548	ผ่าน
5	37-102-1-กจ	กลุ่มทยอยสมุนไพรม	102/2546	ทยอย	ทยอย	15 ม.ค. 2550	2		ผ่าน
6	37-102-2-กจ	นาย สุข พัฒนประสิทธิ์ชัย	102/2546	ทยอย	ทยอย	26 ธ.ค. 2548	1	26 ธ.ค. 2548	ผ่าน
7	37-118-3-กจ	นาง เกตุแก้ว กุลสุวรรณ	118/2546	คุกกี้	คุกกี้เนย	27 ก.พ. 2549	2	6 มี.ย. 2549	ผ่าน
8	37-184-3-กจ	กลุ่มสตรีรักไม้และตะกร้าจักสาน	184/2546	สิ่งประดิษฐ์จากไม้	สิ่งประดิษฐ์จากไม้	25 พ.ค. 2547	1	6 พ.ย. 2547	ผ่าน
9	37-23-1-กจ	ศูนย์ฝึกวิชาชีพเจริญในนิคมอุตสาหกรรมกาญจน	23/2546	ผลิตภัณฑ์เครื่องเงิน	ผลิตภัณฑ์เครื่องเงิน(ชนิดเครื่องเงินแบบมีลวดลาย)	10 มี.ย. 2547	1	10 ก.ค. 2547	ผ่าน
10	37-23-7-กจ	นางสาว สุกครา โชติรสเศรษฐ์	23/2549	ผลิตภัณฑ์เครื่องเงิน	ชนิดเครื่องเงิน แบบมีลวดลาย		1	29 มี.ย. 2549	ผ่าน
11	37-23-19-กจ	นางสาว สุกครา โชติรสเศรษฐ์	23/2549	ผลิตภัณฑ์เครื่องเงิน	ชนิดเครื่องเงินแบบมีลวดลาย	19 พ.ย. 2552	1	25 พ.ย. 2552	ผ่าน
12	37-23-14-กจ	ศูนย์ฝึกวิชาชีพเจริญในนิคมอุตสาหกรรมกาญจน	23/2549	ผลิตภัณฑ์เครื่องเงิน	ชนิดเครื่องเงินแบบเรียบ	28 ธ.ค. 2551	1	28 ธ.ค. 2551	ผ่าน
13	37-23-32-กจ	ศูนย์ฝึกวิชาชีพเจริญในนิคมอุตสาหกรรมกาญจน	23/2549	ผลิตภัณฑ์เครื่องเงิน	ชนิดเครื่องเงินแบบเรียบ	18 ก.ค. 2555	1	19 ก.ค. 2555	ผ่าน

หากต้องการจะเก็บเอกสารไว้เป็นหลักฐานเพื่อใช้ในการรายงาน

๑. พิมพ์ข้อมูลที่ต้องการค้นหา

๒. ระบุประเภทของข้อมูล

๓. Click : Search

๔. Click : Print

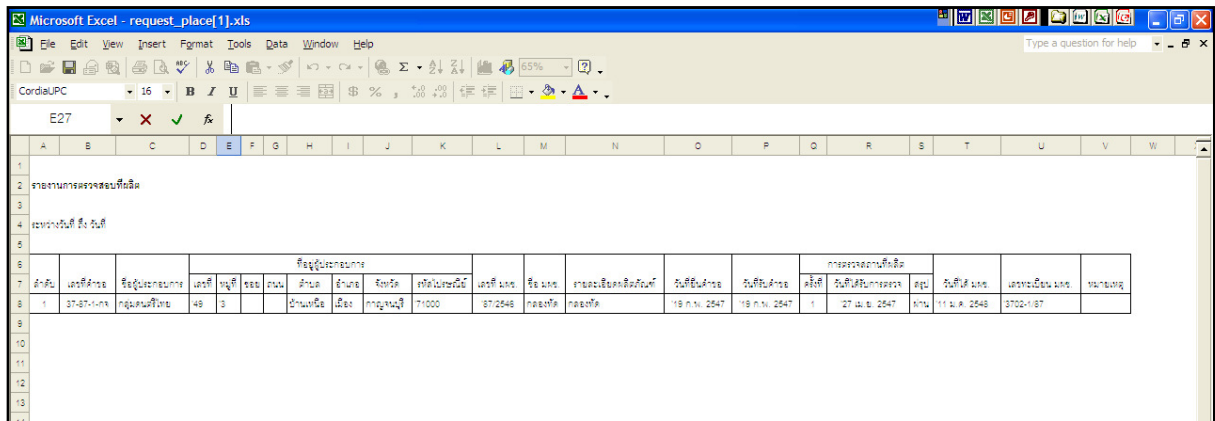
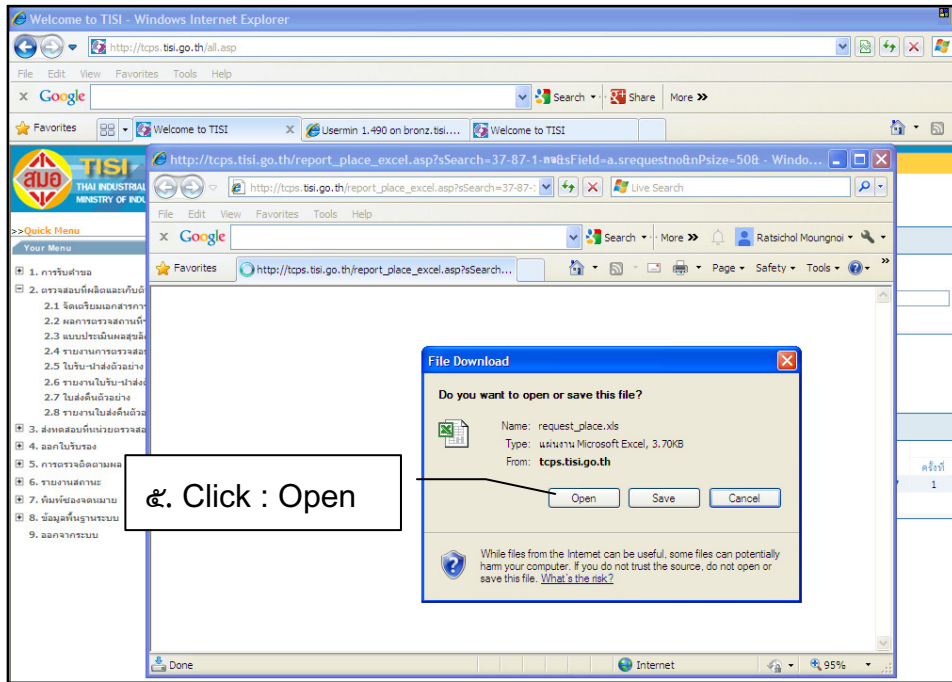

## เมนู ๒.๕ ใบบริ-นำส่งตัวอย่าง

## ๑. การเข้าสู่หน้าจอเมนู ๒.๕ ใบบริ-นำส่งตัวอย่าง

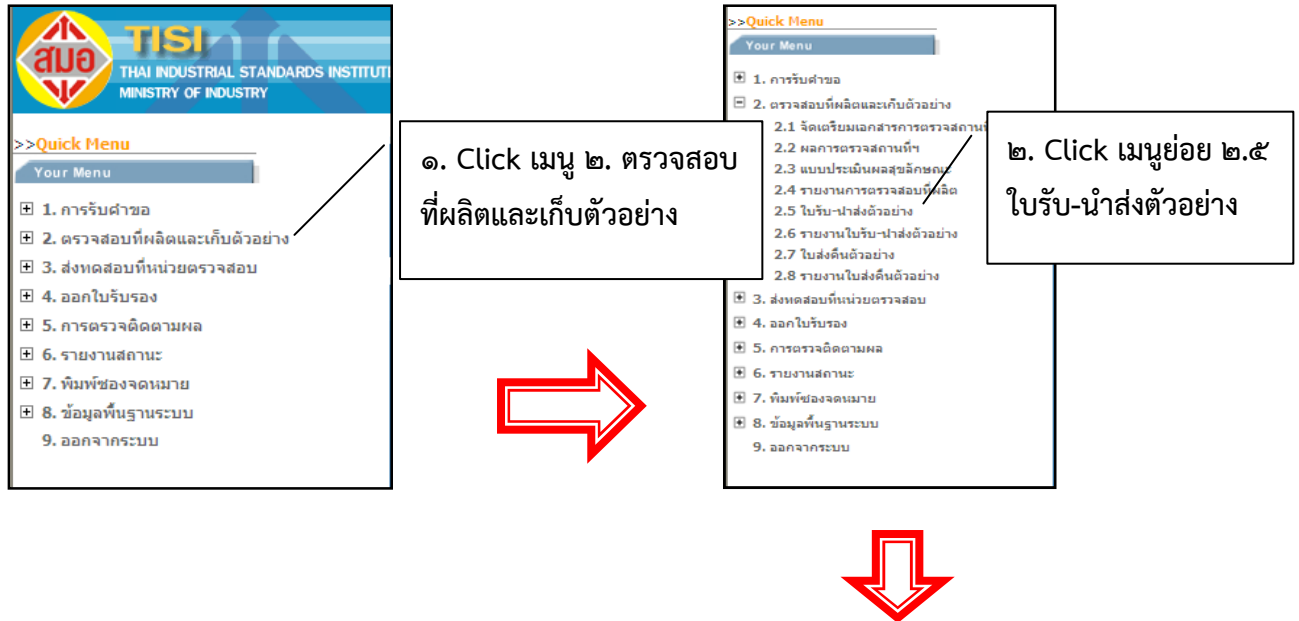

ระบบการขอรับรองมาตรฐานผลิตภัณฑ์ชุมชน

ผู้ใช้งาน: admin101 [add]  
หน่วยงาน: สำนักงานมาตรฐานผลิตภัณฑ์อุตสาหกรรม

ใบบริ-นำส่งตัวอย่าง

ข้อมูลที่ต้องการค้นหา :  จากข้อมูล :  หน่วยงาน :

วันที่ใบบริตัวอย่าง :  ถึง :

Remove	เลขที่ใบบริ-นำส่ง	เลขที่คำขอ	ชื่อผู้ยื่นขอใบบริรองฯ	เลขที่ มพข.	ชื่อ มพข.	ผลิตภัณฑ์ที่ยื่นขอ	ผลิตภัณฑ์	วันที่ใบบริตัวอย่าง	นำส่งครั้งที่	Add
<input type="checkbox"/>	2395/119716	37-1-101-ทบ	กลุ่มแม่พาทิช	1/2552	ชมไทย	ข้าวหอมกวนมะพร้าวอ่อน, ข้าวดอกกวนมะพร้าวอ่อน, ข้าวเม่ากวนมะพร้าวอ่อน	ข้าวหอมกวนมะพร้าวอ่อน, ข้าวดอกกวนมะพร้าวอ่อน, ข้าวเม่ากวนมะพร้าวอ่อน	12 มี.ค. 2556	1	<input type="button" value="Edit"/>
<input type="checkbox"/>	2205/110240	37-591-1-ศก (ง)	ร้านแปงแปบ & สดงค์ หิมทอง	591/2547	เครื่องประตึบขบพอง	เครื่องประตึบขบพอง	เครื่องประตึบขบพอง	18 ก.ย. 2555	1	<input type="button" value="Edit"/>
<input type="checkbox"/>	1820/91000	37-556-1-ลบ	นาง ขวัญเรือน ช่างหล่อ	556/2547	เจลทอมกลืน...	เจลทอมกลืน...	เจลทอมกลืน...	27 ก.ค. 2555	1	<input type="button" value="Edit"/>
<input type="checkbox"/>	1884/94168	37-1038-2-สร	นาง สนิท หริจินดา	1038/2554	ผักและผลไม้ทอดกรอบ	กล้วยหอมยีส, กล้วยหอมบาร์บีคิว, กล้วยหอมใส่สาหร่าย	กล้วยหอมยีส, กล้วยหอมบาร์บีคิว, กล้วยหอมใส่สาหร่าย	25 ก.ค. 2555	1	<input type="button" value="Edit"/>
<input type="checkbox"/>	2231/11515	37-61-7-ทบ	นาง สิมแป็น สิงห์เสือ	61/2549	กะปี้	กะปี้	กะปี้	30 ก.ค. 2555	2	<input type="button" value="Edit"/>
<input type="checkbox"/>	2089/104425	37-19-6-น(ง)	กลุ่มอาชีพศึกษาศาสตร์คร่ำหวาย	19/2546	ผลิตภัณฑ์จากสานหวาย	ประเภทที่ใช้เป็นของใช้ทั่วไป	ประเภทที่ใช้เป็นของใช้ทั่วไป	5 ก.ค. 2555	1	<input type="button" value="Edit"/>
<input type="checkbox"/>	2089/104427	37-419-1-น(ง)	กลุ่มกันเพียรบ้านละคร	419/2547	เครื่องประตึบขบพอง	ประเภทที่ใช้ในการแสดง	ประเภทที่ใช้ในการแสดง	16 ก.ค. 2555	1	<input type="button" value="Edit"/>
<input type="checkbox"/>	2089/104420	37-7-2-น(ง)	วิสาหกิจชุมชนการศึกษารพียากรวิสาหกิจอย่างยั่งยืน	7/2546	ผลิตภัณฑ์จากต้นกก	ประเภทเลือก	ประเภทเลือก	26 มี.ย. 2555	1	<input type="button" value="Edit"/>
<input type="checkbox"/>	2089/104426	37-221-6-น(ง)	กลุ่มกันเพียรบ้านละคร	221/2547	หวีโชน	ประเภทที่ใช้เป็นของประดับตกแต่งหรือของที่ระลึก	ประเภทที่ใช้เป็นของประดับตกแต่งหรือของที่ระลึก	16 ก.ค. 2555	1	<input type="button" value="Edit"/>
<input type="checkbox"/>	2170/108487	37-651-15	นาย เทพาร เทพพิสัย ณ อยุธยา	651/2547	ผลิตภัณฑ์ประตึบขบพอง	ผลิตภัณฑ์ประตึบขบพอง	ผลิตภัณฑ์ประตึบขบพอง	13 ก.ค. 2555	1	<input type="button" value="Edit"/>

### ๓. การป้อนข้อมูลในเมนู ๒.๕ ใบบริ-นำส่งตัวอย่าง มี ๒ วิธี ดังนี้

๓.๑ การนำเข้าข้อมูลโดยวิธีการ Add ข้อมูล กรณีนี้จะใช้กับคำขอที่ยังไม่มีข้อมูลรายละเอียดเกี่ยวกับใบบริ-นำส่งตัวอย่าง อยู่ในระบบ

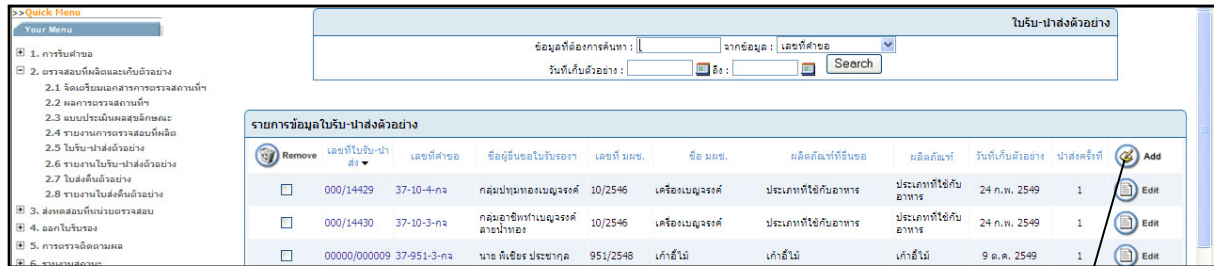

๑. Click : Add

๒. Click เพื่อดูรายการเลขที่คำขอ

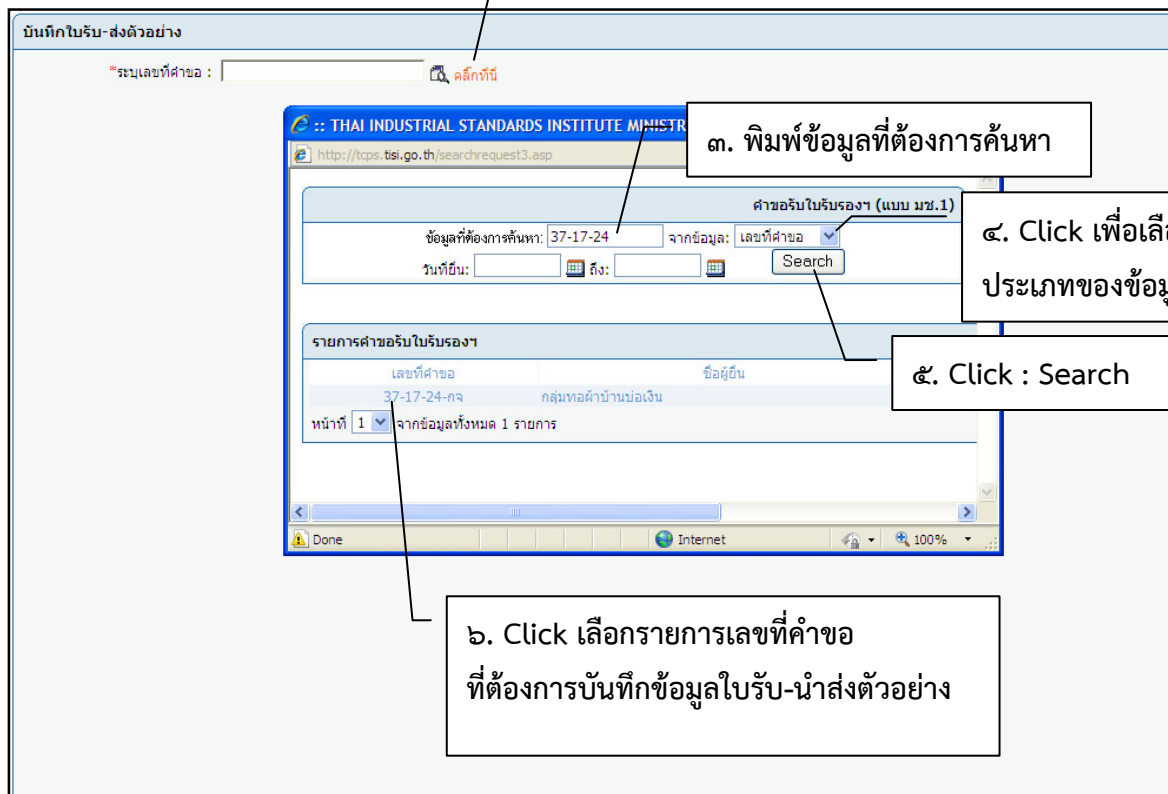

๔. Click เพื่อเลือกประเภทของข้อมูล

๕. Click : Search

๖. Click เลือกรายการเลขที่คำขอที่ต้องการบันทึกข้อมูลใบบริ-นำส่งตัวอย่าง

บันทึกใบรับ-ส่งตัวอย่าง

\*หมายเลขคำขอ : 37-17-24-กจ

แบบฟอร์มใบรับ-ส่งตัวอย่าง ครึ่งที่ 1 ครึ่งที่ 2

\*ข้อมูลรายการตัวอย่างผลิตภัณฑ์ ฝ่ามือพิมพ์

\*เลขที่ : 1666 \*เลขที่ : 83271 \*ลงวันที่ : 19/1/2554

Add Detail

ที่	รายละเอียดตัวอย่าง ชนิด แบบ ประเภท ขนาด ชิ้นคุณภาพ และอื่นๆ	ได้แก่	จำนวน (หน่วย)	หมายเลขตัวอย่าง	หมายเหตุ	ลบ?
1	ชนิดเส้นใยประดิษฐ์	ฝ่ามือพิมพ์	1	สจจ.37-17-24-กจ/1	ตัวอย่าง เส้น ด้ายยีน 1 เส้น กว้าง 93 ๒	

รวม 1 ชุดตัวอย่าง เพื่อตรวจสอบตามมาตรฐานผลิตภัณฑ์ชุมชนเลขที่ 17/2552

๗. พิมพ์ เล่มที่ตามที่ได้ระบุไว้ในใบรับ-นำส่ง

๘. พิมพ์ เลขที่ตามที่ได้ระบุไว้ในใบรับ-นำส่ง

๙. Click ปฏิทินเพื่อระบุวันที่เก็บตัวอย่าง

๑๐. ระบุจำนวนชุดตัวอย่าง

### การแสดงรายละเอียดตัวอย่างผลิตภัณฑ์

เพื่อลดความซ้ำซ้อนในการป้อนข้อมูลเกี่ยวกับรายละเอียดผลิตภัณฑ์ที่ขอรับการรับรอง จึงได้พัฒนาโปรแกรมระบบงานสำหรับการป้อนข้อมูลเกี่ยวกับรายละเอียดผลิตภัณฑ์ในหน้าจอบันทึก ใบรับ-นำส่งตัวอย่าง แบ่งออกเป็น ๔ รูปแบบ ตามการระบุรายละเอียด “ชื่อผลิตภัณฑ์ที่ขอรับการรับรอง” ในเมนูย่อย ๑.๑ คำขอรับใบรับรองฯ (แบบ มช.๑) ดังนี้

(๑) มผช. ที่มีการระบุประเภท/ชนิด/แบบ ของผลิตภัณฑ์ โปรแกรมจะสร้างข้อมูลรายละเอียดตัวอย่างในรูปแบบ Drop Down ให้โดยอัตโนมัติตามที่ผู้ใช้งานโปรแกรมได้ Click เลือก Check box เพื่อกำหนดระบุประเภทของผลิตภัณฑ์ในเมนูย่อย ๑.๑ คำขอรับใบรับรองฯ (แบบ มช.๑) ซึ่งผู้ใช้งานโปรแกรมสามารถ Click Drop Down เพื่อเลือกประเภท/ชนิด/แบบ ของผลิตภัณฑ์ ให้สอดคล้องกับหมายเลขตัวอย่างที่กำหนดไว้ได้ อย่างไรก็ตาม มีบาง มผช. เช่น มผช. ๘/๒๕๕๖ ผลิตภัณฑ์กะลามาพร้าว ประเภทที่ใช้กับอาหาร จะมีการระบุรายละเอียดผลิตภัณฑ์ย่อยลงไปอีก เช่น ทัพพี ถ้วย ชาม แก้ว ส้อม ให้ผู้ใช้งานระบบพิมพ์รายละเอียดผลิตภัณฑ์ย่อยลงไปในช่วงกรอกข้อมูล “ได้แก่”

\*ข้อมูลรายการตัวอย่างผลิตภัณฑ์ คำมดหมี่ Add Detail

ที่	รายละเอียดตัวอย่าง ชนิด แบบ ประเภท ขนาด ชั้นคุณภาพ และอื่นๆ	ได้แก่	จำนวน (หน่วย)	หมายเลขตัวอย่าง	หมายเหตุ	ลบ?
1	ชนิดเส้นด้ายใยประดิษฐ์					[ลบ]
รวม 1 ชุดตัวอย่าง เพื่อตรวจสอบตามมาตรฐานผลิตภัณฑ์ชุมชนเลขที่ 17(1)/2546						

(๒) มผช. ที่ระบุชื่อเรียกผลิตภัณฑ์ ให้ผู้ใช้งานพิมพ์รายละเอียดตัวอย่าง และผู้ใช้งานสามารถเพิ่มเติมรายการตัวอย่างได้โดย Click เลือก Add Detail เพื่อเพิ่มรายการตัวอย่าง

\*ข้อมูลรายการตัวอย่างผลิตภัณฑ์ ขนมไทย Add Detail

ที่	รายละเอียดตัวอย่าง ชนิด แบบ ประเภท ขนาด ชั้นคุณภาพ และอื่นๆ	ได้แก่	จำนวน (หน่วย)	หมายเลขตัวอย่าง	หมายเหตุ	ลบ?
1	ขนมทองม้วน		9	สอจ.ร37-1-12-นค/2		

Click เพื่อเพิ่มเติมรายการ

Click เพื่อลบรายการ

(๓) มผช. ที่ระบุชื่อมาตรฐาน โปรแกรมจะสร้างข้อมูลรายละเอียดตัวอย่างตามชื่อมาตรฐานให้โดยอัตโนมัติ จำนวน ๑ รายการ

ไม้กวาดดอกหญ้า มผช. 9/2546

ชื่อผลิตภัณฑ์ที่ขอรับการรับรอง : ไม้กวาดดอกหญ้า

ประเภท :  ไม้กวาดดอกหญ้า

\*ข้อมูลรายการตัวอย่างผลิตภัณฑ์ ไม้กวาดดอกหญ้า Add Detail

ที่	รายละเอียดตัวอย่าง ชนิด แบบ ประเภท ขนาด ชั้นคุณภาพ และอื่นๆ	ได้แก่	จำนวน (หน่วย)	หมายเลขตัวอย่าง	หมายเหตุ	ลบ?
1	ไม้กวาดดอกหญ้า		3	สมอ.ร37-9-7-บร/1		
รวม	1 ชุดตัวอย่าง เพื่อตรวจสอบตามมาตรฐานผลิตภัณฑ์ชุมชนเลขที่	9/2546				

(๔) มผช. ที่ระบุลักษณะเฉพาะเพิ่มเติม โปรแกรมจะสร้างข้อมูลรายละเอียดตัวอย่างในรูปแบบ Drop Down ให้โดยอัตโนมัติตามที่ผู้ใช้งานโปรแกรมได้ Click เลือก Check box พร้อมป้อนข้อมูลที่เป็นลักษณะเฉพาะของผลิตภัณฑ์เพิ่มเติม เพื่อกำหนดประเภทของผลิตภัณฑ์ในเมนูย่อย ๑.๑ คำขอรับไปรับรองฯ (แบบ มช.๑) ซึ่งผู้ใช้งานโปรแกรมสามารถ Click Drop Down เพื่อเลือกประเภท/ชนิด/แบบ ของผลิตภัณฑ์ ให้สอดคล้องกับหมายเลขตัวอย่างที่กำหนดไว้ได้

ดอกไม้ประดิษฐ์จากวัสดุแปรรูป มผช. 25/2546

ชื่อผลิตภัณฑ์ที่ขอรับการรับรอง : ดอกไม้ประดิษฐ์จากกระดาษสา

ประเภท :  ดอกไม้ประดิษฐ์จาก... กระดาษสา

ดอกไม้ประดิษฐ์จาก...

ดอกไม้ประดิษฐ์จาก...

ดอกไม้ประดิษฐ์จาก...

ดอกไม้ประดิษฐ์จาก...

\*ข้อมูลรายการตัวอย่างผลิตภัณฑ์ ดอกไม้ประดิษฐ์จากวัสดุแปรรูป Add Detail

ที่	รายละเอียดตัวอย่าง ชนิด แบบ ประเภท ขนาด ชั้นคุณภาพ และอื่นๆ	ได้แก่	จำนวน (หน่วย)	หมายเลขตัวอย่าง	หมายเหตุ	ลบ?
1	ดอกไม้ประดิษฐ์จากกระดาษสา		5	สมอ.ร37-25-31/1		
รวม	1 ชุดตัวอย่าง เพื่อตรวจสอบตามมาตรฐานผลิตภัณฑ์ชุมชนเลขที่	25/2546				

บันทึกใบรับ-ส่งตัวอย่าง

\*ระบบเลขที่ผ้าขอ : 37-17-24-กจ

แบบฟอร์มใบรับ-นำส่งตัวอย่าง ครึ่งที่ 1 ครึ่งที่ 2

\*ข้อมูลรายการตัวอย่างผลิตภัณฑ์ ผ้าผัดหมี่

ที่	รายละเอียดตัวอย่าง ชนิด แบบ ประเภท ขนาด ชิ้นคุณภาพ และอื่นๆ	ได้แก่	จำนวน (หน่วย)	หมายเลขตัวอย่าง	หมายเหตุ	ลบ?
1	ชนิดเส้นใยประดิษฐ์	ผ้าผัดหมี่	1	สจจ.ร37-17-24-กจ/1	ด้ายพุ่ง 1 เส้น ด้ายยืน 1 เส้น กว้าง 93 เ	

รวม 1 ชุดตัวอย่าง เพื่อตรวจสอบตามมาตรฐานผลิตภัณฑ์ชุมชนเลขที่ 17/2552

๑๑. กำหนดรายละเอียดตัวอย่าง

๑๒. พิมพ์จำนวนชิ้นตัวอย่างของแต่ละหมายเลขตัวอย่าง

๑๓. โปรแกรมจะสร้างหมายเลขตัวอย่างและเลขที่ มผช. ให้โดยอัตโนมัติ

๑๔. ระบุรายละเอียดตัวอย่างเพิ่มเติม (ถ้ามี)

๑๕. โปรแกรมจะประมวลผลจำนวนชุดตัวอย่างให้โดยอัตโนมัติ

ช่องกรอกข้อมูล “หมายเหตุ” ให้ผู้ใช้งานโปรแกรมระบุรายละเอียดเพิ่มเติมของผลิตภัณฑ์ เช่น ความกว้าง-ยาวของผ้า ชนิดเส้นด้ายพุ่ง/เส้นด้ายยืนของผ้า ลักษณะอื่นๆของผลิตภัณฑ์ เช่น ไม่ใส่วัตถุกันเสีย วันหมดอายุ น้ำหนักสุทธิ

๑๖. Click เลือก เพื่อระบุเงื่อนไขเกี่ยวกับการบริหารจัดการตัวอย่าง เช่น ตรวจสอบทุกรายการ ให้ฝ่ายบริหารงานทั่วไปนำส่งตัวอย่าง สถานที่เก็บตัวอย่าง ความประสงค์ขอรับ/ไม่รับคืน ตัวอย่าง

ทุกรายการ ยกเว้นรายการ... เฉพาะรายการตาม มผช. ชื่อ

ตรวจสอบที่สถานที่ทำแล้ว  ให้ฝ่ายบริหารงานทั่วไปนำส่งตัวอย่าง

นำส่งตัวอย่างแล้ว  เก็บตัวอย่างไว้ที่  สถานที่ทำ  สมอ.ห้อง

มีความประสงค์ขอ  รับคืนตัวอย่าง  ไม่รับคืนตัวอย่าง

ผู้จ่ายตัวอย่าง นางสาวปัทมา ปทุมสูตร ตำแหน่ง ประธานกลุ่ม โทรศัพท์ 0890194599

ผู้รับตัวอย่าง นางสาวหทัยฉิมา หลิวรุ ตำแหน่ง นักวิชาการมาตรฐาน โทรศัพท์ 0861709594

Save Cancel

๑๗. พิมพ์ ชื่อ นามสกุล + ตำแหน่ง + เบอร์โทรศัพท์ ของผู้จ่ายตัวอย่างและผู้รับตัวอย่าง ตามลำดับ

๑๘. Click : Save เพื่อจัดเก็บข้อมูล หรือ  
Click : Cancel เพื่อยกเลิกการจัดเก็บข้อมูล

๓.๒ การนำเข้าข้อมูลโดยวิธีการ Edit ข้อมูล กรณีนี้จะใช้กับคำขอที่มีข้อมูลใบรับ-นำส่งตัวอย่างอยู่ในระบบแล้ว และต้องการเพิ่มเติมหรือแก้ไขรายละเอียด

๑. พิมพ์ข้อมูลที่ต้องการค้นหา

๒. Click : Drop Down เพื่อระบุประเภทของข้อมูลที่ต้องการค้นหา

๓. Click : Search

๔. Click : Edit

ข้อมูลที่ต้องการค้นหา : 37-17-24 จากข้อมูล : เลขที่คำขอ

วันที่เก็บตัวอย่าง :  ถึง :  Search

Remove	เลขที่ใบรับ-นำส่ง	เลขที่คำขอ	ชื่อผู้ยื่นขอใบรับรอง	เลขที่ มผช.	ชื่อ มผช.	ผลิตภัณฑ์ที่ยื่นขอ	ผลิตภัณฑ์	วันที่เก็บตัวอย่าง	นำส่งครั้งที่	Add
<input type="checkbox"/>	1666/83271	37-17-24-กจ	กลุ่มหอค้าบ้านบ่อเงิน	17/2552	ผ้าผัดหมี่	ชนิดเส้นด้ายใยประดิษฐ์	ชนิดเส้นด้ายใยประดิษฐ์	19 ม.ค. 2554	1	Edit

หน้าที่ 1 จากข้อมูลทั้งหมด 1 รายการ

หากต้องการแก้ไขเล่มที่/เลขที่  
ผู้ใช้งานระบบต้องลบข้อมูลเดิมก่อน  
แล้วทำการ Add ใหม่

๕. สามารถแก้ไขข้อมูลได้  
ตามที่ต้องการ

๖. Click : Save เพื่อจัดเก็บข้อมูล หรือ  
Click : Cancel เพื่อยกเลิกการจัดเก็บข้อมูล

หมายเหตุ ในการเข้าไปแก้ไข ในเมนู ๒.๕ ใบบรรณา-ส่งตัวอย่าง เมื่อต้องการจัดเก็บข้อมูลที่ได้ทำการแก้ไข จะต้องทำการ Save ๒ ครั้ง โดย ครั้งแรกให้ทำการ Save ตามปกติเมื่อดำเนินการแก้ไขเรียบร้อยแล้ว และให้กลับเข้าไปในเมนู ๒.๕ ของคำขอนั้น Click Edit แล้ว Click Save อีกครั้ง

เมนู ๒.๖ รายงานใบรับ-นำส่งตัวอย่าง

๑. การเข้าสู่หน้าจอเมนู ๒.๖ รายงานใบรับ-นำส่งตัวอย่าง

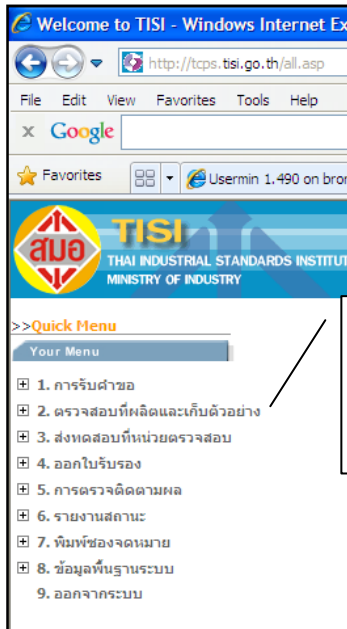

๑. Click เมนู ๒. ตรวจสอบที่ผลิตและเก็บตัวอย่าง

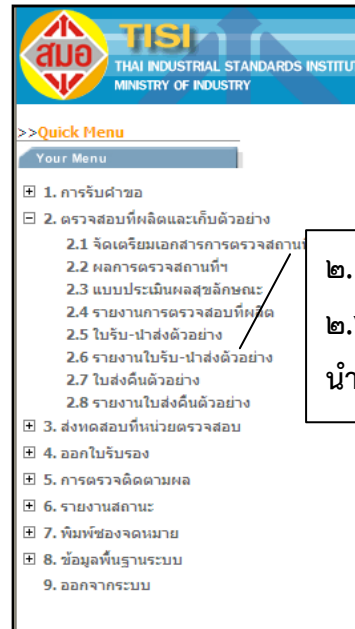

๒. Click เมนูย่อย ๒.๖ รายงานใบรับ-นำส่งตัวอย่าง

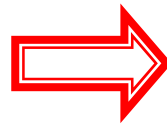

๓. พิมพ์ข้อมูลที่ ต้องการค้นหา

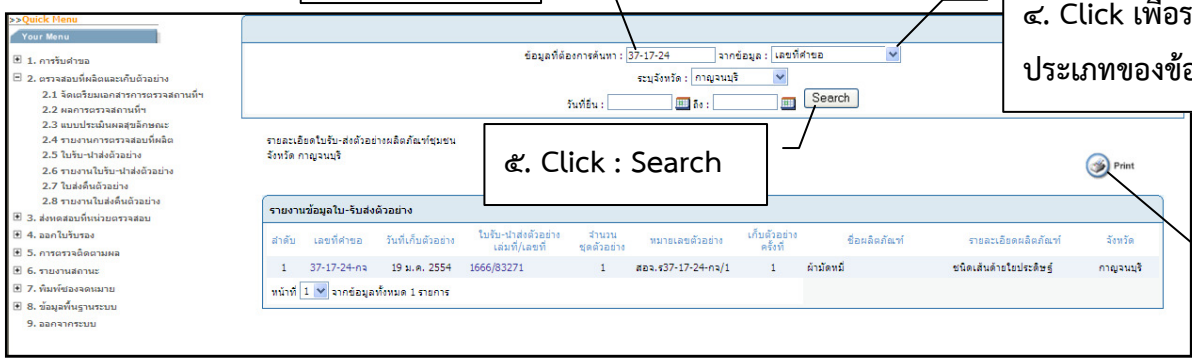

๔. Click เพื่อระบุประเภทของข้อมูล

๕. Click : Search

๖. Click : Print เพื่อพิมพ์รายงานใบรับ-นำส่งตัวอย่าง

## เมนู ๒.๗ ใบส่งคืนตัวอย่าง

## ๑. การเข้าสู่หน้าจอเมนู ๒.๗ ใบส่งคืนตัวอย่าง

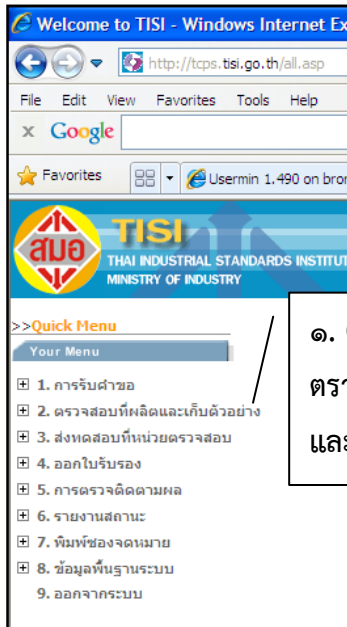

๑. Click เมนู ๒. ตรวจสอบที่ผลิตและเก็บตัวอย่าง

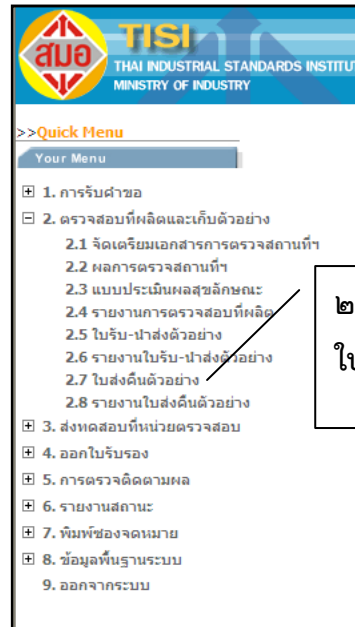
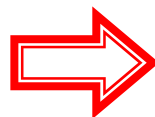

๒. Click เมนูย่อย ๒.๗ ใบส่งคืนตัวอย่าง

ระบบการขอรับมาตรฐานผลิตภัณฑ์ชุมชน

ผู้ใช้งาน: admin101 [a]  
หน่วยงาน: สำนักงานมาตรฐานผลิตภัณฑ์อุตสาหกรรม

ใบส่งคืนตัวอย่าง

ข้อมูลที่ต้องการค้นหา :  จากข้อมูล : เลขที่คำขอ  หน่วยงาน : ทั้งหมด  สถานการณ์ : ทั้งหมด

วันที่คืน :  ถึง :  Search

Remove	หมายเลขตัวอย่าง	เลขที่คำขอ	รายละเอียดผลิตภัณฑ์	ชื่อผู้คืนตัวอย่าง	ชื่อผู้รับตัวอย่างคืน	วันที่คืนตัวอย่าง	จำนวนตัวอย่าง (หน่วย)	Edit
<input type="checkbox"/>	สจจ.ร37-63-4-พล(ร)/1	37-63-4-พล(ร)	ชนิดเส้นด้ายใยประดิษฐ์	ว่าที่ ร.ต.ญ. ธิญญพรรษะ ทรัพย์รัตน์	นางจิราภรณ์ มงคลสวัสดิ์	19 ก.พ. 2557	1	Edit
<input type="checkbox"/>	สจจ.ร37-17-41-พล(ร)/1	37-17-41-พล(ร)	ชนิดเส้นใยประดิษฐ์	ว่าที่ ร.ต.ญ. ธิญญพรรษะ ทรัพย์รัตน์	นางคำย้อม เนตรแสงศรี	19 ก.พ. 2557	1	Edit
<input type="checkbox"/>	สจจ.ร37-18-17-พล(ร)/1	37-18-17-พล(ร)	ชนิดเส้นด้ายใยประดิษฐ์	ว่าที่ ร.ต.ญ. ธิญญพรรษะ ทรัพย์รัตน์	นางคำย้อม เนตรแสงศรี	19 ก.พ. 2557	1	Edit
<input type="checkbox"/>	สจจ.ร37-835-9-พล(ร)/1	37-835-9-พล(ร)	ประเภทพลาจจากากาอ แบบเสื้อ	ว่าที่ ร.ต.ญ. ธิญญพรรษะ ทรัพย์รัตน์	นางสนิษา สันทะวงสิงห์	19 ก.พ. 2557	3	Edit
<input type="checkbox"/>	สจจ.ร37-45-2-พล(ร)/1	37-45-2-พล(ร)	สิ่งประดิษฐ์จากไม้	ว่าที่ ร.ต.ญ. ธิญญพรรษะ ทรัพย์รัตน์	นางสาวปาริชาติ ชัยสิน	19 ก.พ. 2557	5	Edit

ในกรณีคำขอที่ผู้ผลิตไม่ประสงค์ขอรับคืนตัวอย่าง ไม่ต้องป้อนข้อมูลในเมนูนี้ ส่วนคำขอที่ผู้ผลิตมีความประสงค์ขอรับตัวอย่างคืนภายหลังจากการตรวจสอบผลิตภัณฑ์แล้ว จะมีขั้นตอนการส่งคืนตัวอย่างเมื่อเจ้าหน้าที่ได้คืนตัวอย่างผลิตภัณฑ์ที่ได้ผ่านการตรวจสอบเพื่อการรับรองให้กับผู้ผลิตแล้ว ให้ผู้ใช้โปรแกรมระบบงานป้อนข้อมูลเกี่ยวกับรายละเอียดการส่งคืนตัวอย่าง

๒. เอกสารที่ใช้ประกอบการป้อนข้อมูล

**ใบรับ-นำส่งตัวอย่าง**

สำหรับ เจ้าหน้าที่ สมอ.

เลขที่ 1666      สำนักงานมาตรฐานผลิตภัณฑ์อุตสาหกรรม      เลขที่ 83271  
 วันที่ 19 มี.ค. 2554

ได้รับตัวอย่างผลิตภัณฑ์... ผักหั่น  
 จาก... กลุ่มทอผ้าบ้านบ่อหิน (จ.ส. นันท. ปทุมธานี)      ก. 1779 ก. 171      ตั้งที่ลีส

ที่	รายละเอียดตัวอย่าง ชนิด แบบ ประเภท ขนาด ลักษณะภาพ และ อื่นๆ	จำนวน (หน่วย)	หมายเลขตัวอย่าง สมอ.
๑	ผักหั่น ต้นอ่อนผักบุ้ง ผักพวย 1 เส้น ผักขี้น 1 เส้น ถั่วงอก ๑3 เส้นและครึ่ง ขาว 1.๕๐ เมตร	1 ชิ้น	๙๐๙.๖๖๖-๑๖-๒๘-๑๖๑/๑

**คืนตัวอย่างแล้ว**

วันที่คืน 12 พ.ค. 54

ผู้รับตัวอย่าง น.ส. นันท.

ผู้คืนตัวอย่าง น.ส. นันท.

รวม... ๑ ชุดตัวอย่าง เพื่อตรวจสอบตามมาตรฐานเลขที่ มผช. ๑๖๑/๒๕๕๓

ถูกรายการ       เฉพาะรายการตาม มผช. ข้อ.....  
 ตรวจสอบที่สถานที่แล้ว       ให้ฝ่ายบริหารรับตัวไปนำส่งตัวอย่าง  
 นำส่งตัวอย่างแล้ว       เก็บตัวอย่างไว้ที่  สถานที่เข้า  สมอ. ห้อง.....  
 มีความประสงค์ขอ       รับคืนตัวอย่าง       ไม่รับคืนตัวอย่าง

วันรับใบรับ-นำส่งตัวอย่าง.....      วันรับตัวอย่าง.....

ผู้ส่งตัวอย่าง... น.ส. นันท.      ผู้รับตัวอย่าง... น.ส. นันท.  
 (.....)      (.....)  
 (.....)      (.....)

ตำแหน่ง.....      โทร. ๐๒-๕๖๒-๕๖๒๖๖๖      ตำแหน่ง นักวิชาการมาตรฐาน.....      โทร. ๐๒-๕๖๒-๕๖๒๖๖

น.ส. นันท.      สถานที่คืนตัวอย่างที่.....

หากมีกรณีที่ต้องแลกเปลี่ยนในส่วนที่เกี่ยวข้องกับตัวอย่างและผลการตรวจสอบ ขอให้ติดต่อประสานงาน  
 กับสำนักงานมาตรฐานผลิตภัณฑ์อุตสาหกรรม และขอให้รายงานผลการตรวจสอบไปที่ ผู้อำนวยการสำนัก  
 บริหารมาตรฐานผลิตภัณฑ์ชุมชน สำนักงานมาตรฐานผลิตภัณฑ์อุตสาหกรรม ถนนพระราม ๖ เขตราชเทวี กรุงเทพฯ ๑๐๔๐๐

## ๓. การป้อนข้อมูลในเมนู ๒.๗ ใบส่งคืนตัวอย่าง

๑. พิมพ์ข้อมูลที่ต้องการค้นหา

๒. Click เพื่อระบุประเภทของข้อมูลที่ต้องการค้นหา

๓. Click : Search

๔. Click : Edit

## นำข้อมูลการคืนตัวอย่างป้อนลงในโปรแกรม

๕. พิมพ์ชื่อ-นามสกุลของผู้คืนตัวอย่าง

๖. พิมพ์ชื่อ-นามสกุลของผู้รับคืนตัวอย่าง

๗. Click เพื่อระบุวันที่ส่งคืนตัวอย่าง

๘. Click เพื่อระบุวันที่รับคืนตัวอย่าง

๙. พิมพ์จำนวนชิ้นตัวอย่างที่ได้รับคืน

๑๐. Click : Save เพื่อจัดเก็บข้อมูล หรือ Click : Cancel เพื่อยกเลิกการจัดเก็บข้อมูล

๑๑. Click เพื่อระบุวันที่ส่งคืนตัวอย่าง

๑๒. Click เพื่อระบุวันที่รับคืนตัวอย่าง

## เมนู ๒.๘ รายงานใบส่งคืนตัวอย่าง

## ๑. การเข้าสู่หน้าจอเมนู ๒.๘ รายงานใบส่งคืนตัวอย่าง

๑. Click เมนู ๒. ตรวจสอบที่ผลิตและเก็บตัวอย่าง

๒. Click เมนูย่อย ๒.๘ รายงานใบส่งคืนตัวอย่าง

รายงานข้อมูลคืนตัวอย่าง

ข้อมูลที่ต้องการค้นหา :  จากข้อมูล  เลขที่คำขอ  หน่วยงานดำเนินการ :

วันที่คืน :  ถึง :

## การเรียกดูรายงานใบส่งคืนตัวอย่าง

ผู้ใช้งานโปรแกรมสามารถกำหนดเงื่อนไขในการเรียกดูรายงานใบส่งคืนตัวอย่างได้จาก เลขที่คำขอ เลขที่ มผช. ชื่อผู้ยื่นคำขอ หมายเลขตัวอย่าง ชื่อผลิตภัณฑ์ ซึ่งในหน้าจอของเมนูย่อยนี้ จะบอกรายละเอียด การคืนตัวอย่าง ของแต่ละคำขอ เช่น หมายเลขตัวอย่าง เลขที่ มผช. ชื่อมาตรฐาน รายละเอียดผลิตภัณฑ์ ชื่อผู้ยื่นคำขอ ที่อยู่ จังหวัด ชื่อผู้คืนตัวอย่าง วันที่คืน ผู้รับคืนตัวอย่าง จำนวนชุดตัวอย่างที่คืน

รายงานข้อมูลคืนตัวอย่าง												
ลำดับ	หมายเลข ตัวอย่าง	เลขที่มาตรฐาน	ชื่อมาตรฐาน	รายละเอียด ผลิตภัณฑ์	ชื่อ/กลุ่ม ผู้ยื่นขอ	ที่อยู่	จังหวัด	ชื่อผู้คืน	วันที่ คืน	ชื่อผู้รับคืน	วันที่รับ คืน	จำนวนที่คืน
1	สอจ.ร37-1122-1-กจ/1	1122/2548	ผลิตภัณฑ์ประดิษฐ์วัสดุผสม	ผลิตภัณฑ์ประดิษฐ์วัสดุผสม	นาย วิรัตน์ แอดาล	ม. 4 ต.หนองโรง อ.พนมทวน	กาญจนบุรี	นายอภิสิทธิ์ สิกษณ์	27 ม.ค. 2554	จฟ้าพัฒน์	27 ม.ค. 2554	5
2	สอจ.ร37-17-11-กจ/1	17(1)/2546	ฝ้าฉดไหม	ชนิดเส้นด้ายใยประดิษฐ์	กลุ่มหอผ้าบ้านหนองปลิง	ม. 7 ต.ดอนแสลบ อ.ห้วยกระเจา	กาญจนบุรี	นายสุรศักดิ์ จงเกษม	29 พ.ค. 2550	น.ส.จฟ้าพัฒน์ หลิว	29 พ.ค. 2550	1
3	สอจ.ร37-17-12-กจ/1	17(1)/2546	ฝ้าฉดไหม	ชนิดเส้นด้ายใยประดิษฐ์	กลุ่มหอผ้าบ้านบ่อเงิน	ม. 11 ต.สรรเสงเรือ อ.ห้วยกระเจา	กาญจนบุรี	นายสุรศักดิ์ จงเกษม	29 พ.ค. 2550	น.ส.จฟ้าพัฒน์ หลิว	29 พ.ค. 2550	1
4	สอจ.ร37-17-13-กจ/1	17(1)/2546	ฝ้าฉดไหม	ชนิดเส้นด้ายใยประดิษฐ์	กลุ่มผ้าทอมือบ้านหนองขาว	ม. 1 ต.คูทอง อ.หนองขาว อ.ท่าม่วง	กาญจนบุรี	นายสุรศักดิ์ จงเกษม	18 มี.ค. 2551	นางดวงจิตต์ จันทร์พิมพ์	18 มี.ค. 2551	1
5	สอจ.ร37-17-14-กจ/1	17(1)/2546	ฝ้าฉดไหม	ชนิดเส้นด้ายใยประดิษฐ์	กลุ่มมัดย้อมหอผ้าบ้านหนองขาว	ม. 10 ต.หนองขาว อ.ท่าม่วง	กาญจนบุรี	นายสุรศักดิ์ จงเกษม	18 มี.ค. 2551	นางดวงจิตต์ จันทร์พิมพ์	18 มี.ค. 2551	1
6	สอจ.ร37-18-13-กจ/1	18(1)/2546	ผ้าทอมือลายขีดพื้นฐาน	ชนิดเส้นด้ายใยประดิษฐ์	กลุ่มหอผ้าบ้านหนองปลิง	ม. 7 ต.ดอนแสลบ อ.ห้วยกระเจา	กาญจนบุรี	นายสุรศักดิ์ จงเกษม	29 พ.ค. 2550	น.ส.จฟ้าพัฒน์ หลิว	29 พ.ค. 2550	1
7	สอจ.ร37-18-14-กจ/1	18(1)/2546	ผ้าทอมือลายขีดพื้นฐาน	ชนิดเส้นด้ายใยประดิษฐ์	กลุ่มหอผ้าบ้านบ่อเงิน	ม. 11 ต.สรรเสงเรือ อ.ห้วยกระเจา	กาญจนบุรี	นายสุรศักดิ์ จงเกษม	29 พ.ค. 2550	น.ส.จฟ้าพัฒน์ หลิว	29 พ.ค. 2550	1
8	สอจ.ร37-18-15-กจ/1	18(1)/2546	ผ้าทอมือลายขีดพื้นฐาน	ชนิดเส้นด้ายใยประดิษฐ์	กลุ่มผ้าทอมือบ้านหนองขาว	ม. 1 ต.คูทอง อ.หนองขาว อ.ท่าม่วง	กาญจนบุรี	นายสุรศักดิ์ จงเกษม	18 มี.ค. 2551	นางดวงจิตต์ จันทร์พิมพ์	18 มี.ค. 2551	1
9	สอจ.ร37-18-16-กจ/1	18(1)/2546	ผ้าทอมือลายขีดพื้นฐาน	ชนิดเส้นด้ายใยประดิษฐ์	กลุ่มมัดย้อมหอผ้าบ้านหนองขาว	ม. 10 ต.หนองขาว อ.ท่าม่วง	กาญจนบุรี	นายสุรศักดิ์ จงเกษม	18 มี.ค. 2551	นางดวงจิตต์ จันทร์พิมพ์	18 มี.ค. 2551	1
10	สอจ.ร37-195-2-กจ/1	195/2546	ผลิตภัณฑ์ผักโครเชต์	ชนิดเส้นด้ายใยประดิษฐ์	นางสาว แดงด้อย บินตรงค์	ม. - ต.แสงชูโต 36 ต.ปากแพรก อ.เมือง	กาญจนบุรี	นายอภิสิทธิ์ สิกษณ์	27 ม.ค. 2554	จฟ้าพัฒน์	27 ม.ค. 2554	5
11	สอจ.ร37-197-10-	197/2546	ผ้าขาวม้า	ชนิดเส้นด้ายใย	กลุ่มผ้าทอมือบ้านหนองขาว	ม. 1 ต.คูทอง อ.หนองขาว อ.	กาญจนบุรี	วรรณชัย	5 ก.พ.	จฟ้าพัฒน์ หลิวรุ่ง	5 ก.พ.	3

## บทที่ ๕

## การใช้งานโปรแกรมระบบงานสำหรับ “ขั้นตอนการส่งทดสอบหน่วยตรวจสอบ”

## เมนูที่ ๓ ส่งทดสอบที่หน่วยตรวจสอบ

## เมนู ๓.๑ กำหนดหน่วยตรวจสอบ

## ๑. การเข้าสู่หน้าจอเมนู ๓.๑ กำหนดหน่วยตรวจสอบ

๑. Click เมนู ๓. ส่งทดสอบที่หน่วยตรวจสอบ

๒. Click เมื่อย่อย ๓.๑ กำหนดหน่วยตรวจสอบ

ระบบการขอรับรองมาตรฐานผลิตภัณฑ์ชุมชน

ผู้ใช้งาน: admin101 [admin]  
หน่วยงาน: สำนักงานมาตรฐานผลิตภัณฑ์อุตสาหกรรม

กำหนดหน่วยตรวจสอบ

ข้อมูลที่ต้องการค้นหา : จากข้อมูล : เลือกค่าขอ : วันที่ส่งทดสอบ : ถึง : Search

Remove	เลขที่คำขอ	ชื่อกลุ่ม	หมายเลขตัวอย่าง	ชื่อพช.	รายละเอียดผลิตภัณฑ์	หน่วยตรวจสอบ	จำนวนเงิน	Add
<input type="checkbox"/>	37-1-10-รย (ร)	นาง สกนพ วัฒนศิริ กานต์	สจจ.ร37-1-10-รย (ร)/1	ชนบทไทย	ขนมทองกวาว	คณะวิทยาศาสตร์และเทคโนโลยี มหาวิทยาลัยราชภัฏนครราชสีมา จังหวัดนครราชสีมา	5900	Edit
<input type="checkbox"/>	37-1-11-ทจ (ร)	กลุ่มอาชีพแม่บ้านท่าหลวง	สจจ.ร37-1-11-ทจ (ร)/1	ชนบทไทย	ขนมไทย	บริษัทห่ออบปรุงิการกลาง (ประเทศไทย) จำกัด สาขา เชียงใหม่	5900	Edit
<input type="checkbox"/>	37-1-12-ปช	สตรีทำขนมทองหินบ้านยาลิ่ง	สจจ.ร37-1-12-ปช/1	ชนบทไทย	ขนมทองหิน	บริษัทห่ออบปรุงิการกลาง (ประเทศไทย) จำกัด สาขา เชียงใหม่	5900	Edit

## ๒. เอกสารที่ใช้ประกอบการป้อนข้อมูล

ภายหลังจากที่เจ้าหน้าที่ผู้ปฏิบัติงานนำส่งตัวอย่างทดสอบที่หน่วยตรวจสอบแล้ว ให้ผู้ใช้งานโปรแกรมป้อนข้อมูลรายละเอียดของหมายเลขตัวอย่างแต่ละตัวอย่างว่าส่งตรวจสอบที่หน่วยตรวจสอบใด และส่งตรวจสอบในรายการใดบ้าง

กรณีที่ ๑ สอจ. เป็นผู้ดำเนินการส่งตัวอย่างผลิตภัณฑ์ชุมชนให้หน่วยตรวจสอบเพื่อตรวจสอบมาตรฐานผลิตภัณฑ์ชุมชน

  
 สำนักงานอุตสาหกรรมจังหวัดตาก  
 ถนนพหลโยธิน ต.ก. ๖๑๐๐๐  
 ๖๕ ตุลาคม ๒๕๕๖

เรื่อง ส่งตัวอย่างเพื่อตรวจสอบตามมาตรฐานผลิตภัณฑ์ชุมชน  
 เป็น ผู้ดำเนินการห้องปฏิบัติการกลาง (ประเภทห้อง) จำกัด

สิ่งที่ส่งมาด้วย ๑. ตัวอย่างผลิตภัณฑ์ชุมชน จำนวน ๔ ชุดตัวอย่าง  
 ๒. รายละเอียดตัวอย่าง จำนวน ๑ ชุด  
 ๓. ใบรับ นำส่งตัวอย่าง จำนวน ๔ ฉบับ

สำนักงานอุตสาหกรรมจังหวัดตาก ขอป้อนตัวอย่างผลิตภัณฑ์ชุมชน ดังสิ่งที่ส่งมาด้วย  
 หมายเลข ๑ ซึ่งมีรายละเอียดตัวอย่างและรายการห้องให้ตรวจสอบ ดังสิ่งที่ส่งมาด้วยหมายเลข ๒ เพื่อขอ  
 ไม่ประสงค์ตรวจสอบตามมาตรฐานผลิตภัณฑ์ชุมชน

จึงเรียนมาเพื่อโปรดพิจารณาดำเนินการ โดยขอใช้จำนวนรายการตามแนบรายงานผลการ  
 ตรวจสอบด้วยสำนักงานอุตสาหกรรมจังหวัดตาก พร้อมทั้งรายงานผลการตรวจสอบและเรียกเก็บค่า  
 ทดสอบจากผู้ดำเนินการสำนักงานมาตรฐานผลิตภัณฑ์ชุมชน สำนักงานมาตรฐานผลิตภัณฑ์อุตสาหกรรม  
 ถนนพระราม ๖ เขตราชเทวี กรุงเทพฯ ๑๐๕๐๐ หรือโดยตัวแทนผู้ขายอุตสาหกรรม

ขอแสดงความนับถือ  
 (นายโพธิ์พงษ์ ธรรมธาดา)  
 นักวิเคราะห์นโยบายและแผนชำนาญการพิเศษ รักษาการแทน  
 ผู้อำนวยการจังหวัดตาก

ฝ่ายส่งเสริมอุตสาหกรรม  
 โทรศัพท์ ๐-๕๕๕๓-๒๖๐๔/๐-๕๕๕๓-๖๑๓๓ ต่อ ๑๖  
 โทรสาร ๐-๕๕๕๓-๖๒๗๓ ต่อ ๒๐  
 ไลน์แอดมินอีเมลทวิตเตอร์ mci\_tak@industry.go.th

ลำดับ	ชื่อผลิตภัณฑ์	ชื่อผู้ผลิต	จำนวน	เลขตัวอย่าง
1	น้ำดื่ม	กลุ่มแม่บ้านเกษตรกรรมจังหวัดสองยาง 33 ม.1 ต.แม่ต๋าน อ.ท่าสองยาง จ.ตาก	8 ขวด	สอจ.ร.37-263-6-ตค/1
2	ผลิตภัณฑ์จากกะลามะพร้าว	นายประจัน ศิริธำรงค์ 51 ม.2 ต.แม่ต๋าน อ.ท่าสองยาง จ.ตาก 63150	5 ชิ้น	สอจ.ร.37-8-9-ตค/2
3	ไส้เมี่ยง (รสสมุนไพร)	นายสุพรี โพธา 643/9 ถ.รามคำแหง ต.หัวต้าย อ.เมือง จ.ตาก 63000	9 ถุง	สอจ.ร.37-752-12-ตค/2
4	ผลิตภัณฑ์จากเศษไม้	กลุ่มประติมากรรมเฟอร์นิเจอร์จากเศษ ไม้สัก 158 ม.3 ต.แม่ระมาด อ.แม่ระมาด จ.ตาก 63140	5 ชิ้น	สอจ.ร.37-410-12-ตค/2

กรณีที่ ๒ สอจ. ส่งตัวอย่างผลิตภัณฑ์ชุมชนให้ สมอ. เพื่อดำเนินการส่งต่อให้กับหน่วยตรวจสอบเพื่อตรวจสอบมาตรฐานผลิตภัณฑ์ชุมชน

**บันทึกข้อความ**

ส่วนราชการ... สอจ. นครปฐม โทร. ๐ ๓๒๕ ๕๘๕๔ E-Mail: mol\_nakhonpathom@industry.go.th  
 ที่ นฐ ๐๑๓๕(๑) ๒๒๒๒ วันที่ ๒๕ ตุลาคม ๒๕๕๖

เรื่อง นำส่งตัวอย่างเพื่อตรวจสอบมาตรฐานผลิตภัณฑ์ชุมชน  
 เวียน เลขที่การสำนักงานมาตรฐานผลิตภัณฑ์อุตสาหกรรม

ตามบันทึกข้อความที่ ออ๑๐๓๒/ว ๘๖๑๒ ลงวันที่ ๑๗ กันยายน ๒๕๕๖ เรื่องการดำเนินโครงการมาตรฐานผลิตภัณฑ์ชุมชน ประจำปีงบประมาณ พ.ศ.๒๕๕๖ เพื่อส่งเสริมและพัฒนาผลิตภัณฑ์ให้มีคุณภาพตามมาตรฐาน ประกอบกับโครงการพัฒนาธุรกิจอุตสาหกรรมโดยใช้ทุนการระดมธรรมและภูมิปัญญา (กิจกรรมการพัฒนาขีดความสามารถผู้ประกอบการชุมชน) โดยให้ส่งดำเนินการรับคำขอ ตรวจสอบความถูกต้องของเอกสารประกอบคำขอ ประเมินสถานที่ผลิตและเก็บตัวอย่างส่งมอบ เพื่อดำเนินการส่งต่อไปกับหน่วยทดสอบ ความละเอียดแจ้งแล้ว นั้น

สำนักงานอุตสาหกรรมจังหวัดนครปฐม ได้ดำเนินการตามคำกล่าวข้างต้น พร้อมส่งแฟ้มคำขอรับรอง จำนวน ๕ แฟ้มเรียบร้อยแล้ว รายละเอียดตามแนบ

จึงเรียนมาเพื่อโปรดพิจารณาดำเนินการต่อไป

(นายประจักษ์ ติทอง)  
 อุตสาหกรรมจังหวัดนครปฐม

เวียน กลุ่มวิสาหกิจชุมชน

15 น. อุตสาหกรรม  
 อ.  
 ค.ร.ค. ๒๖  
 ๕๒๐๑๐๑๑๑  
 อ.  
 16.๑

\*กรมตรวจผลิตภัณฑ์ชุมชน อันเป็นที่ระงับผู้ประกอบการแบบรายผลิตภัณฑ์\*

รายละเอียดแฟ้มคำขอ

ลำดับ	ชื่อผู้ยื่นคำขอ	ชื่อมาตรฐานผลิตภัณฑ์ชุมชน	คำขอที่
๑	นางสาวอัญชลี ศรีสุนทรภินิต	แชมพู	๓๗-๙๒-๓๒-๒๒
๒	นางสาวอัญชลี ศรีสุนทรภินิต	สบู่เหลว	๓๗-๙๕-๒๐-๒๒
๓	นางพิพิน แสงอำไพ	ผลิตภัณฑ์แป้นแก้ว	๓๗-๙๘-๓๒-๒๒
๔	นายสมเกียรติ สิริไพโรจน์	ผลิตภัณฑ์แผ่นกระจก	๓๗-๑๔๑๐-๑-๒๒
๕	นายสมเกียรติ สิริไพโรจน์	สิ่งประดิษฐ์จากไม้	๓๗-๔๕-๑๗-๒๒

๓. การป้อนข้อมูลในเมนู ๓.๑ กำหนดหน่วยตรวจสอบ มี ๒ วิธี ดังนี้

๓.๑ การนำเข้าข้อมูลโดยวิธีการ Add ข้อมูล กรณีนี้จะใช้กับรายการหมายเลขตัวอย่างที่ยังไม่มีการบันทึกข้อมูล เพื่อกำหนดหน่วยตรวจสอบอยู่ในระบบ หรือคำขอใหม่

กำหนดหน่วยตรวจสอบ

ข้อมูลที่ต้องการค้นหา :  จากข้อมูล : เลขที่คำขอ วันที่ส่งทดสอบ :  ถึง :  Search

**รายการข้อมูลกำหนดหน่วยตรวจสอบ**

Remove	เลขที่คำขอ	ชื่อกลุ่ม	หมายเลขตัวอย่าง	ชื่อ มผช.	รายละเอียดผลิตภัณฑ์	หน่วยตรวจสอบ	จำนวนเงิน	Add
<input type="checkbox"/>	37-3-1-กจ	ห้างหุ้นส่วนจำกัดรุ่งเรืองกิจจางเจริญวัฒนา	สอจ.ร37-3-1-กจ/2	สาโท	สาโทข้าวเหนียวแดง	สถาบันอาหพร	1400	Edit
<input type="checkbox"/>	37-471-1-กจ	กลุ่มแม่บ้านเกษตรกรบ้านแรดาร์ร่วมใจ	สอจ.ร37-471-1-กจ/1	แทมมปลา	แทมมปลา	ห้องปฏิบัติการเคมีวิเคราะห์ สถาบันวิจัยวิทยาศาสตร์และเทคโนโลยีแห่งประเทศไทย	2080	Edit

หน้า 1 จากข้อมูลทั้งหมด 2 รายการ

๑. Click : Add

**๑๑. Click คลิกที่นี่ เพื่อกำหนดหน่วยตรวจสอบ**

**๑๒. พิมพ์รหัสหน่วยตรวจสอบหรือชื่อหน่วยตรวจสอบที่ต้องการ**

**๑๓. Click เพื่อระบุประเภทของข้อมูลที่ต้องการ**

**๑๔. Click : “รหัสหน่วย” หากต้องการกำหนดหน่วยตรวจสอบเดียวกันทุกรายการ หรือ Click : “ชื่อหน่วยงาน” หากต้องการกำหนดหน่วยตรวจสอบเฉพาะรายการ**

กรณีเลือก Click ที่ “รหัสหน่วย” โปรแกรมจะระบุหน่วยตรวจสอบให้กับทุกรายการ จะปรากฏหน้าจอ ดังรูป

<input type="checkbox"/> All	รายการทดสอบ	ราคา	ระบุหน่วยตรวจสอบ
<input checked="" type="checkbox"/>	ภายในบรรจุ	80	048 <input type="button" value="คลิกที่นี่"/>
<input checked="" type="checkbox"/>	ยีสต์และรา	400	048 <input type="button" value="คลิกที่นี่"/>
<input checked="" type="checkbox"/>	ลักษณะทั่วไป	100	048 <input type="button" value="คลิกที่นี่"/>
<input checked="" type="checkbox"/>	วัตถุกันเสีย	1000	048 <input type="button" value="คลิกที่นี่"/>
<input checked="" type="checkbox"/>	สารหนู	800	048 <input type="button" value="คลิกที่นี่"/>
<input checked="" type="checkbox"/>	สิ่งแปลกปลอม	80	048 <input type="button" value="คลิกที่นี่"/>
<input checked="" type="checkbox"/>	สี กลิ่น และกลิ่นรส	100	048 <input type="button" value="คลิกที่นี่"/>
<input checked="" type="checkbox"/>	สีสังเคราะห์	1000	048 <input type="button" value="คลิกที่นี่"/>
<input checked="" type="checkbox"/>	ความชื้น	300	048 <input type="button" value="คลิกที่นี่"/>
<input checked="" type="checkbox"/>	ตะกั่ว	600	048 <input type="button" value="คลิกที่นี่"/>
<input checked="" type="checkbox"/>	น้ำตาลซูโครส	1000	048 <input type="button" value="คลิกที่นี่"/>
<input checked="" type="checkbox"/>	น้ำตาลรีดิวซิง	300	048 <input type="button" value="คลิกที่นี่"/>
<input checked="" type="checkbox"/>	ปริมาณกรดสุทธิ หรือค่าหมักสุทธิ	80	048 <input type="button" value="คลิกที่นี่"/>
ราคารวม		5840	

กรณีเลือก Click ที่ “ชื่อหน่วยงาน” โปรแกรมจะระบุหน่วยตรวจสอบให้เฉพาะรายการเท่านั้น จะปรากฏหน้าจอ ดังรูป

<input type="checkbox"/> All	รายการทดสอบ	ราคา	ระบุหน่วยตรวจสอบ
<input checked="" type="checkbox"/>	ภายในบรรจุ	80	048 <input type="button" value="คลิกที่นี่"/>
<input checked="" type="checkbox"/>	ยีสต์และรา	400	<input type="button" value="คลิกที่นี่"/>
<input checked="" type="checkbox"/>	ลักษณะทั่วไป	100	<input type="button" value="คลิกที่นี่"/>
<input checked="" type="checkbox"/>	วัตถุกันเสีย	1000	<input type="button" value="คลิกที่นี่"/>
<input checked="" type="checkbox"/>	สารหนู	800	<input type="button" value="คลิกที่นี่"/>
<input checked="" type="checkbox"/>	สิ่งแปลกปลอม	80	<input type="button" value="คลิกที่นี่"/>
<input checked="" type="checkbox"/>	สี กลิ่น และกลิ่นรส	100	<input type="button" value="คลิกที่นี่"/>
<input checked="" type="checkbox"/>	สีสังเคราะห์	1000	<input type="button" value="คลิกที่นี่"/>
<input checked="" type="checkbox"/>	ความชื้น	300	<input type="button" value="คลิกที่นี่"/>
<input checked="" type="checkbox"/>	ตะกั่ว	600	<input type="button" value="คลิกที่นี่"/>
<input checked="" type="checkbox"/>	น้ำตาลซูโครส	1000	<input type="button" value="คลิกที่นี่"/>
<input checked="" type="checkbox"/>	น้ำตาลรีดิวซิง	300	<input type="button" value="คลิกที่นี่"/>
<input checked="" type="checkbox"/>	ปริมาณกรดสุทธิ หรือค่าหมักสุทธิ	80	<input type="button" value="คลิกที่นี่"/>
ราคารวม		5840	

เมื่อดำเนินการเสร็จเรียบร้อยแล้ว ให้ Click : Save เพื่อจัดเก็บข้อมูล หรือ Click : Cancel เพื่อยกเลิกการจัดเก็บข้อมูล

กรณี สอจ. ส่งตัวอย่างผลิตภัณฑ์ชุมชนให้ สมอ. เพื่อดำเนินการส่งต่อไปกับหน่วยตรวจสอบเพื่อตรวจสอบมาตรฐานผลิตภัณฑ์ชุมชน ในกรณีนี้ สอจ. ไม่ต้องป้อนข้อมูลในเมนู ๓.๑ กำหนดหน่วยตรวจสอบ เนื่องจาก สมอ. เป็นผู้ดำเนินการส่งตรวจสอบและป้อนข้อมูลในเมนู ๓.๑ กำหนดหน่วยตรวจสอบต่อไป

๓.๒ การนำเข้าข้อมูลโดยวิธีการ Edit ข้อมูล กรณีนี้จะใช้กับรายการหมายเลขตัวอย่างที่มีการบันทึกข้อมูลอยู่ในระบบแล้ว และต้องการเพิ่มเติมรายละเอียดหรือแก้ไขข้อมูลเพิ่มเติม

๑. พิมพ์ข้อมูลที่ต้องการ

๒. Click เพื่อระบุประเภทของข้อมูล

๓. Click : Search

๔. Click : Edit

บันทึกการกำหนดหน่วยตรวจสอบ

รณหมายเลขตัวอย่าง : สจจ.ร37-1-11-ปน/1

วันที่ส่งตรวจ : 2/4/2556

ส่งตรวจครั้งที่ : 1

เลขที่หนังสือประสานตัวอย่างให้หน่วยตรวจสอบ :

ลงวันที่ :

แบบฟอร์มรายละเอียดการตรวจสอบ

<input checked="" type="checkbox"/> All	รายการทดสอบ	ราคา	รณหน่วยตรวจสอบ
<input checked="" type="checkbox"/>	วัตถุเจือปนอาหาร (วัตถุกันเสีย)	1000	<input type="text"/> คลิกที่นี่
<input checked="" type="checkbox"/>	วัตถุเจือปนอาหาร (สีสังเคราะห์)	1000	<input type="text"/> 106 คลิกที่นี่
<input checked="" type="checkbox"/>	กลีเซอรอล	100	<input type="text"/> 106 คลิกที่นี่
<input checked="" type="checkbox"/>	ภาชนะบรรจุ	80	<input type="text"/> 106 คลิกที่นี่
<input checked="" type="checkbox"/>	ยีสต์แลร่า	400	<input type="text"/> 106 คลิกที่นี่
<input checked="" type="checkbox"/>	ลักษณะทั่วไป	100	<input type="text"/> 106 คลิกที่นี่
<input checked="" type="checkbox"/>	ลักษณะเนื้อสัมผัส	100	<input type="text"/> 106 คลิกที่นี่
<input checked="" type="checkbox"/>	รสชาติ/กลิ่น/รส ออเรียส	800	<input type="text"/> 106 คลิกที่นี่
<input checked="" type="checkbox"/>	สิ่งแปลกปลอม	80	<input type="text"/> 106 คลิกที่นี่
<input checked="" type="checkbox"/>	สี	100	<input type="text"/> 106 คลิกที่นี่
<input checked="" type="checkbox"/>	เอสเซอร์เซีย โคล	300	<input type="text"/> 106 คลิกที่นี่
<input checked="" type="checkbox"/>	จำนวนจุลินทรีย์ทั้งหมด	400	<input type="text"/> 106 คลิกที่นี่
<input checked="" type="checkbox"/>	ซาลโมเนลลา	800	<input type="text"/> 106 คลิกที่นี่
<input checked="" type="checkbox"/>	น้ำหนักสุทธิ	80	<input type="text"/> 106 คลิกที่นี่
<input checked="" type="checkbox"/>	น้ำหนักสุทธิ ซีเรียส	560	<input type="text"/> 106 คลิกที่นี่
	<b>ราคารวม</b>	<b>5900</b>	

Save Cancel

๕. เมื่อดำเนินการแก้ไขข้อมูลให้ถูกต้องเรียบร้อยแล้ว ให้ Click : Save เพื่อจัดเก็บข้อมูล หรือ Click : Cancel เพื่อยกเลิกการจัดเก็บข้อมูล

เมนู ๓.๔ บันทึกรายงานผลการตรวจสอบ

๑. การเข้าสู่หน้าจอเมนู ๓.๔ บันทึกรายงานผลการตรวจสอบ

๑. Click เมนู ๓.๔ บันทึกรายงานผลการตรวจสอบ

๒. Click เมนูย่อย ๓.๔ บันทึกรายงานผลการตรวจสอบ

ระบบการขอรับรองมาตรฐานผลิตภัณฑ์ชุมชน

ผู้ใช้งาน: admin101 [๕]  
หน่วยงาน: สำนักงานมาตรฐานผลิตภัณฑ์อุตสาหกรรม

บันทึกผลการตรวจด้วยผลิตภัณฑ์

ข้อมูลที่ต้องการค้นหา : จากข้อมูล เลขที่คำขอ ผลการตรวจสอบ ทั้งหมด ระบุจังหวัด : ทั้งหมด

วันที่รับผล : ถึง : ระบุกลุ่มผลิตภัณฑ์ : ทั้งหมด

ประเภท : ประเภท : วันที่รับคำขอ: 01/01/2557 ถึง: 01/04/2557

วันที่ประเมินผล: ถึง: สถานะคำขอ: ทั้งหมด

ระยะเวลาดำเนินการ: ถึง: ประเภทผู้ยื่นขอ: ทั้งหมด

Search

Remove	ระบุกลุ่ม	ประเภทกิจการ	ชื่อผู้ยื่น	หมายเลขตัวอย่าง	ชื่อ มพข.	รายละเอียดผลิตภัณฑ์	ชื่อ LAB	เลขที่ลงรับ
<input type="checkbox"/>	D : ปรับตัว (คุณภาพต่ำ ผลิตภัณฑ์ง่าย ได้จำนวนน้อย)	กลุ่มผู้ผลิตชุมชน	จัดเย็นเลื้อก่า ป้านบอลอ	สจจ.๙37-385-70-๗๘/1	ผ้าคลุมหมสตริ	ชนิดเส้นใยประดิษฐ์	สสท.	
<input type="checkbox"/>	C : พัฒนา (คุณภาพปานกลาง ผลิตภัณฑ์มาก)	กลุ่มผู้ผลิตชุมชน	กลุ่มผลิตภัณฑ์ใยบัวบ้านราชบุรี เกษมศรี	สจจ.๙37-21-13-๗๗/1	ผลิตภัณฑ์จากใยชวน	ผลิตภัณฑ์จากใยชวน	LCFAขอนแก่น	
<input type="checkbox"/>	B : เสกสีชมพู (คุณภาพสูง ผลิตภัณฑ์น้อย)	กลุ่มผู้ผลิตชุมชน	กลุ่มแมลงทับดิน สันหนองบัวลำภู	สจจ.๙37-617-3-๗๓/1	ผลิตภัณฑ์ปีกแมลงทับ	ผลิตภัณฑ์ปีกแมลงทับ	LCFAขอนแก่น	
<input type="checkbox"/>	D : ปรับตัว (คุณภาพต่ำ ผลิตภัณฑ์ง่าย ได้จำนวนน้อย)	เจ้าของรายเดียว	นางสาวเบญจวรรณ ชี	สจจ.๙37-9-9-๗๓/1	ไม้กวาดดอกหญ้า	ไม้กวาดดอกหญ้า	LCFAขอนแก่น	
<input type="checkbox"/>	D : ปรับตัว (คุณภาพต่ำ ผลิตภัณฑ์ง่าย ได้จำนวนน้อย)	กลุ่มผู้ผลิตชุมชน	กลุ่มสืบสานวัฒนธรรมผู้ใหญ่วัดทองถิ่น(จกสว)	สจจ.๙37-189-23-๗๓/1	ผลิตภัณฑ์จักสานต้นคล้า	ผลิตภัณฑ์จักสานต้นคล้า	LCFAขอนแก่น	

## ๒. เอกสารที่ใช้ประกอบการป้อนข้อมูล

(แผ่น)  
4731-01

สำนักบริหารมาตรฐานผลิตภัณฑ์ชุมชน  
จตย.ฝบ.  
ใบส่งเรื่องรายงานผลการตรวจสอบ

เรียน	โปรด	จาก	วันที่	วันที่รับผล
ผก. รับรองคุณภาพ	ทราบและพิจารณาแจ้งเจ้าหน้าที่ดำเนินการต่อไป	เบญจวรรณ ชุมสุวรรณ	16 ธันวาคม 2556	
	- ส่งผลเพื่อหาเพิ่ม	09	16 6.0. 56	
	- เพิ่มแนบรายงานผล			
	- ลงทะเบียนผล/เสนอคณะอนุฯ			
	- ลงทะเบียนผล/ส่งพิมพ์หนังสือแจ้งผลตรวจสอบ			
	<b>ประเมินแล้ว</b>			

หน่วยตรวจสอบ ม.ราชมงคลสุรินทร์

ฉบับที่ 13 วันที่ 2556

หมายเลขตัวอย่างสมอ.	ชื่อผู้ยื่นคำขอ	ผู้เก็บ	เลขที่ใบรับ-นำส่ง เล่มที่/เลขที่	วันที่เก็บ ตัวอย่าง
582 สอจ.ร37-17-528-บร/2	นาย ณัฐพล เทียมทะนงค์	เจษฎา ภรณ์	2261/113025	28 ตค.56

กลุ่ม บุรีรัมย์

ผู้รับผิดชอบ (เซ็นในแม่ทัพ)      582  
สอจ.ร37-17-528-บร/2 (แผ่น)

“กระทรวงอุตสาหกรรม เป็นที่พึ่งของผู้ประกอบการและประชาชนอย่างแท้จริง”

บริษัท ห้องปฏิบัติการกลาง (ประเทศไทย) จำกัด  
Central Laboratory (Thailand) Co., Ltd.  
สาขาเชียงใหม่ : 164/86 หมู่ที่ 3 ต.คลองแก้ว อ.แม่ริม จ.เชียงใหม่ 50180  
Chiangmai Branch : 164/86 Moo 3 Dongkaew, Moerim, Chiangmai 50180 Thailand  
Tel : (66) 0 5389 6131, (66) 0 5389 6133 Fax : (66) 0 5389 6052, (66) 0 5389 6131 ต่อ 705  
http://www.centralabnhi.com

สำนักงานบริหารมาตรฐานผลิตภัณฑ์ชุมชน  
เลขที่รับ 493  
วันที่ 9 ส.ค. 2556  
เวลา

Central Lab

เลขที่หนังสือ LAB

ที่ 060000/56616

6 ธันวาคม 2556

เรื่อง ค่าใช้จ่ายในการตรวจสอบผลิตภัณฑ์ตามมาตรฐานผลิตภัณฑ์ชุมชน  
เรียน ผู้อำนวยการสำนักงานบริหารมาตรฐานผลิตภัณฑ์ชุมชน

สิ่งที่ส่งมาด้วย 1. รายละเอียดค่าใช้จ่ายในการตรวจสอบผลิตภัณฑ์ชุมชน  
2. ใบรายงานผลผลิตภัณฑ์ชุมชน

ตามที่สำนักงานมาตรฐานผลิตภัณฑ์อุตสาหกรรม ได้ส่งผลิตภัณฑ์ตามมาตรฐานผลิตภัณฑ์ชุมชนเข้ามาตรวจวิเคราะห์ที่บริษัท ห้องปฏิบัติการกลาง (ประเทศไทย) จำกัด ซึ่งทางบริษัทฯ ได้ทำการตรวจวิเคราะห์ด้วยวิธีมาตรฐานผลิตภัณฑ์ชุมชนแล้ว โดยมีรายละเอียดผลการทดสอบตามใบรับรองผลที่แนบและค่าใช้จ่ายทั้งหมดดังนี้

5340 1.หมายเลขใบแจ้งค่าบริการ...ARCM-5611-1009...หมายเลขตัวอย่าง...สอง.ร.37-263-6-คก/1  
160 2.หมายเลขใบแจ้งค่าบริการ...ARCM-5611-1010 ...หมายเลขตัวอย่าง...สอง.ร.37-752-12-คก/2  
160 3.หมายเลขใบแจ้งค่าบริการ...ARCM-5611-1011 ...หมายเลขตัวอย่าง...สอง.ร.37-410-12-คก/2  
160 4.หมายเลขใบแจ้งค่าบริการ...ARCM-5611-1012 ...หมายเลขตัวอย่าง...สอง.ร.37-8-9-คก/2

เรียน ผ.บ. *Alisa Lu (นาม)*  
13 80.56  
(นายพิสิฐ วิเศษแก้วสุติก)  
ศึกษาราชการส่วนบริหารมาตรฐานผลิตภัณฑ์ชุมชน  
ปฏิบัติราชการแทนเลขาธิการสำนักงานมาตรฐานผลิตภัณฑ์อุตสาหกรรม

ขอแสดงความนับถือ

*[Signature]*  
(นางชม้อย ทองถือ)

ผู้อำนวยการสำนักงานสาขาเชียงใหม่

*[Signature]*  
18-12-56

สำนักงานผู้อำนวยการสาขาเชียงใหม่  
โทร. 053-896131  
โทรสาร 053-896052

*[Signature]*  
16กท

เรียน คุณเบญจวรรณ  
ตรวจสอบในแจ้งเบ...  
17 ส.ค. 2556

หนังสือแจ้งผลการตรวจสอบผลิตภัณฑ์ชุมชน  
กรณีที่ไม่ผ่านการตรวจสอบไม่ผ่าน

สำเนาฉบับ

ที่ ออก ๐๗๑๒/ 3939

สำนักงานมาตรฐานผลิตภัณฑ์อุตสาหกรรม  
ถนนพระรามที่ ๖ เขตราชเทวี กทม.๑๐๕๐๐

29 กพ. 2555

วันที่แจ้งผล

เรื่อง ผลการตรวจสอบผ้าผัดหมี่

เรียน นางวิไลวรรณ รุ่งเป้า

- อ้างถึง ๑. คำขอรับใบรับรองแสดงเครื่องหมายมาตรฐานกับผลิตภัณฑ์ชุมชน ผ้าผัดหมี่ ของนางวิไลวรรณ รุ่งเป้า คำขอที่ ๓๗-๑๗-๕๒๘-ปร ลงรับวันที่ ๓ ตุลาคม ๒๕๕๔
- ๒. มาตรฐานผลิตภัณฑ์ชุมชน ผ้าผัดหมี่ มาตรฐานเลขที่ มผช.๑๗/๒๕๕๒

สิ่งที่ส่งมาด้วย รายงานผลการตรวจสอบ ผ้าผัดหมี่ หมายเลขตัวอย่าง สจร.ร ๓๗-๑๗-๕๒๘-ปร/๑

ตามหนังสือที่อ้างถึง นางวิไลวรรณ รุ่งเป้า ยื่นคำขอรับใบรับรองแสดงเครื่องหมายมาตรฐานกับผลิตภัณฑ์ชุมชน ผ้าผัดหมี่ ตามมาตรฐานเลขที่ มผช.๑๗/๒๕๕๒ พนักงานเจ้าหน้าที่ได้มาตรวจสอบสถานที่ทำพร้อมทั้งเก็บตัวอย่างเพื่อประกอบการพิจารณาออกใบรับรองเมื่อวันที่ ๑๑ ตุลาคม ๒๕๕๔ ความละเอียดแจ้งแล้ว

วันที่กำหนด  
ให้แก้ไขปรับปรุง

ผลการตรวจสอบปรากฏว่าตัวอย่างผ้าผัดหมี่ ชนิดเส้นไหมแท้ ไม่ผ่านรายการความเป็นกรด-ด่าง  
ดังสิ่งที่ส่งมาด้วย

จึงเรียนมาเพื่อโปรดพิจารณาแก้ไขปรับปรุงผ้าผัดหมี่ให้เป็นไปตามมาตรฐานฯ ที่อ้างถึงภายใน  
เมษายน ๒๕๕๕ แล้วแจ้งสำนักงานอุตสาหกรรมจังหวัดของท่านทราบ เพื่อจกได้เก็บตัวอย่างส่ง  
ตรวจสอบต่อไป

ขอแสดงความนับถือ

(นายพิสิฐ รังสฤษฏ์วุฒิกุล)

ผู้อำนวยการสำนักบริหารมาตรฐานผลิตภัณฑ์ชุมชน  
ปฏิบัติราชการแทนเลขาธิการสำนักงานมาตรฐานผลิตภัณฑ์อุตสาหกรรม

สำนักบริหารมาตรฐานผลิตภัณฑ์ชุมชน  
กลุ่มรับรองคุณภาพ  
โทร. ๐-๒๒๐๒-๓๓๖๓-๔  
โทรสาร ๐-๒๒๐๒-๓๓๙๕

ตรวจ ๕8 กพ 55  
ร่าง/ทาน ๐๕1115  
พิมพ์ ๐๕1115

สุปรานี ๑๙/๐๒/๕๕

### ๓. การป้อนข้อมูลในเมนู ๓.๔ บันทึกรายงานผลการตรวจสอบจะเป็นการป้อนข้อมูลโดยการ Edit ข้อมูล

ภายหลังจากที่ผู้ปฏิบัติงานได้รับรายงานผลการตรวจสอบแล้ว ให้ผู้ใช้โปรแกรมระบบงานป้อนข้อมูลรายละเอียดการรับผลการตรวจสอบของแต่ละหมายเลขตัวอย่าง

**๑. พิมพ์ข้อมูลที่ต้องการ**

**๒. Click เพื่อระบุประเภทของข้อมูล**

**๓. Click : Search**

**๔. Click : Edit**

๕. Click ปฏิทิน เพื่อระบุวันที่รับผล

๖. พิมพ์เลขที่ หนังสือ LAB

๗. Click เลือกสรุปผลการตรวจสอบ

๘. Click ปฏิทิน เพื่อระบุวันที่ กลุ่ม/ฝ่ายงาน ที่รับผิดชอบรับผล

๙. Click : Check box เพื่อระบุผลการตรวจสอบ แต่ละรายการ

๑๐. พิมพ์รายละเอียด ผลการตรวจสอบ ในรายการที่ไม่ผ่าน

๑๑. ระบุเหตุผลที่ไม่ผ่าน กรณีผลการ ตรวจสอบไม่ผ่าน

๑๒. Click ปฏิทินเพื่อ ระบุวันที่ประเมินผล

๑๓. กรณีผลการตรวจสอบไม่ผ่าน ให้ Click ปฏิทิน เพื่อระบุวันที่แจ้งผล และวันที่กำหนดให้แก้ไขปรับปรุง

๑๔. Click : Save เพื่อ จัดเก็บข้อมูล หรือ Click : Cancel เพื่อ ยกเลิกการจัดเก็บข้อมูล

หมายเหตุ กรณีผลการตรวจสอบไม่ผ่านครั้งที่ ๒ ให้บันทึกข้อมูลเพิ่มเติม โดย Click ที่ Check box เพื่อระบุสถานะ ยกเลิกคำขอ เนื่องจากผลการตรวจสอบไม่ผ่านครั้งที่ ๒

หากรายการหมายเลขตัวอย่างใด มีการระบุผลประเมินแล้วในเมนู ๓.๔ บันทึกรายงานผลการตรวจสอบ ข้อมูลรายการหมายเลขตัวอย่างดังกล่าวจะไม่ปรากฏในเมนู ๓.๑ กำหนดหน่วยตรวจสอบ อนุกรมวิธาน ผู้ใช้งานโปรแกรมสามารถสืบค้นข้อมูลได้ที่เมนู ๓.๔ บันทึกรายงานผลการตรวจสอบ

## การจัดทำรายงานความก้าวหน้าเกี่ยวกับการดำเนินงานด้านการรับรองผลิตภัณฑ์ชุมชน

ผู้ใช้งานโปรแกรมสามารถกำหนดเงื่อนไขในการเรียกดูความก้าวหน้าเกี่ยวกับการตรวจสอบผลิตภัณฑ์ชุมชนได้ ซึ่งในเมนูย่อย ๓.๔ นี้จะสามารถรายงานรายละเอียดต่างๆของแต่ละคำขอ ได้แก่ อายุผู้ยื่นคำขอ จำนวน ปี เดือน ที่ดำเนินการ ประเภทกิจการ ระดับกลุ่ม เลขที่คำขอ ชื่อผู้ประกอบการ ที่อยู่ผู้ประกอบการ เลขที่ มผช. ชื่อ มผช. รายละเอียดผลิตภัณฑ์ วันที่ยื่นคำขอ วันที่รับคำขอ การตรวจสอบสถานที่ผลิต ผลการตรวจสอบผลิตภัณฑ์ วันที่ได้ มผช. วันที่ออกใบรับรอง เลขทะเบียน มผช. สถานะคำขอ และหมายเหตุ ผู้ใช้งานโปรแกรมสามารถค้นหาข้อมูลในรูปแบบต่างๆ ดังนี้

## ๑. แสดงรายงานแบบรายการเดียว

๑. พิมพ์ข้อมูลที่ต้องการ

บันทึกผลตรวจตัวอย่างผลิตภัณฑ์

ข้อมูลที่ต้องการค้นหา : 37-17-24 จากข้อมูล : เลขที่คำขอ ผลการตรวจสอบ ทั้งหมด ระบบจังหวัด : กาญจนบุรี

วันที่รับผล : วันที่รับคำขอ : วันที่ประเมินผล : ระยะเวลาดำเนินการ

ระดับกลุ่ม : ทั้งหมด

ประเภทผลิตภัณฑ์ : ทั้งหมด

สถานที่คำขอ : ทั้งหมด

ประเภทผู้ยื่นขอ : ทั้งหมด

๒. Click เพื่อระบุประเภทของข้อมูล

๓. Click : Search

บันทึกผลตรวจตัวอย่าง

ข้อมูลที่ต้องการค้นหา : 37-17-24 จากข้อมูล : เลขที่คำขอ ผลการตรวจสอบ ทั้งหมด ระบบจังหวัด : กาญจนบุรี

วันที่รับผล : วันที่รับคำขอ : วันที่ประเมินผล : ระยะเวลาดำเนินการ

ระดับกลุ่ม : ทั้งหมด

ประเภทผลิตภัณฑ์ : ทั้งหมด

สถานที่คำขอ : ทั้งหมด

ประเภทผู้ยื่นขอ : ทั้งหมด

Search Print

๔. Click : Print

รายการบันทึกข้อมูลผลตรวจตัวอย่างผลิตภัณฑ์

Remove ระดับกลุ่ม ชื่อผู้ยื่น หมายเลขตัวอย่าง ชื่อ มผช. รายละเอียดผลิตภัณฑ์ ชื่อ LAB

กลุ่มหอคำบ้านบ่อเงิน สอจ.37-17-24-กจ/1 กำเนิดหมี่ ชนิดเส้นคล้ายไข่ประดิมชัย สสท.

หน้าที่ 1 จากข้อมูลทั้งหมด 1 รายการ

report\_check[1].xls - Microsoft Excel

ประเภทกิจการ	ระดับกลุ่ม	เลขที่คำขอ	ชื่อผู้ประกอบการ	ที่อยู่ผู้ประกอบการ													
				เลขที่	หมู่ที่	ซอย	ถนน	ตำบล	อำเภอ	จังหวัด	รหัสไปรษณีย์	เลขที่ มผช.	ชื่อ มผช.	รายละเอียดผลิตภัณฑ์	วันที่ยื่นคำขอ	วันที่รับคำขอ	
กลุ่มผู้ผลิตชุมชน	C : ทุเลนา (สมภาพปานกลางผลิตได้มาก)	37-17-24-กจ	กลุ่มหอคำบ้านบ่อเงิน	15	11			สระลงเรือ	กระเจา	ห้วยกระเจา	กาญจนบุรี	71170	17/2552	กำเนิดหมี่	ชนิดเส้นคล้ายไข่ประดิมชัย	17 ม.ค. 2554	17 ม.ค. 2554

## ๒. แสดงรายงานแบบเป็นชุดข้อมูล

ผู้ใช้งานโปรแกรมสามารถเรียกดูข้อมูลแบบเป็นชุดข้อมูลได้ตามเงื่อนไขการสืบค้น เช่น สถานะการประเมินผลการตรวจสอบ (ยังไม่ได้ประเมินผล/ผลผ่าน/ผลไม่ผ่าน) กลุ่มผลิตภัณฑ์ (อาหาร/เครื่องดื่ม/ผ้าและเครื่องแต่งกาย/ของใช้ ของประดับตกแต่ง ของที่ระลึก/สมุนไพรที่ไม่ใช่อาหาร) ระดับกลุ่ม (A/B/C/D) ประเภทกิจการ (SMEs/กลุ่มผู้ผลิตชุมชน/เจ้าของรายเดียว) สถานะคำขอ (ดำเนินการ/ยกเลิก/ออกใบรับรองแล้ว) และอาจกำหนดกรอบระยะเวลา เช่น วันที่รับคำขอ ระยะเวลาดำเนินการ

### ๑. Click Drop Down เพื่อระบุประเภทข้อมูลที่ต้องการ

แบบฝึกผลตรวจด้วยผลิตภัณฑ์

ข้อมูลที่ต้องการค้นหา : จากข้อมูล : เลขที่คำขอ ผลการตรวจสอบ ทั้งหมด ระบุจังหวัด : ทั้งหมด

วันที่รับผล : ถึง : ระบบกลุ่มผลิตภัณฑ์ : ทั้งหมด

ระดับกลุ่ม : ทั้งหมด ประเภท

กิจการ : ทั้งหมด วันที่รับคำขอ : 01/10/2556 ถึง : 31/03/2557

วันที่ประเมินผล : ถึง : สถานะคำขอ : ทั้งหมด

ระยะเวลาดำเนินการ : ถึง : ประเภทผู้ยื่นขอ : ทั้งหมด

Search

### ๒. Click : Print

Remove	ระดับกลุ่ม	ประเภทกิจการ	ชื่อผู้ยื่น	หมายเลขตัวอย่าง	ชื่อ นพช.	รายละเอียดผลิตภัณฑ์	ชื่อ LAB	เลขที่ลง
<input type="checkbox"/>	D : ปรับตัว (คุณภาพต่ำ ผลิตง่าย ได้ จำนวนน้อย)	กลุ่มผู้ผลิตชุมชน	จัดเก็บเสื้อผ้าบ้าน นอลอ	สอจ.ร37-385-70-ยล/1	น้ำคลุมหมสตร	ชนิดเส้นใยประดิษฐ์	สสท.	
<input type="checkbox"/>	D : ปรับตัว (คุณภาพต่ำ ผลิตง่าย ได้ จำนวนน้อย)	เจ้าของรายเดียว	นางสาว ชัชรา นรราช	สอจ.ร37-195-42-อบ(ร)/1	ผลิตภัณฑ์สัก โครเชด	ชนิดเส้นด้ายใยประดิษฐ์	ม.อบ.(คณะ วิทยาศาสตร์)	
<input type="checkbox"/>	เจ้าของรายเดียว		นาง พรทิด บัวแดง	สอจ.ร37-25-15-สฎ/1	ดอกไม้ ประดิษฐ์จาก วัสดุแปรรูป	ดอกไม้ประดิษฐ์จากดินผสม	CLTสงขลา	
<input type="checkbox"/>	C : พัฒนา (คุณภาพ ปานกลาง ผลิต ได้มาก)	กลุ่มผู้ผลิตชุมชน	กลุ่มทอผ้าบ้าน นากลาง	สอจ.ร37-17-148-นภ/1	ผ้ามัดหมี่	ชนิดเส้นใยประดิษฐ์	สสท.	

ลำดับ	อายุผู้ยื่นขอ	จำนวน ปี เดือน ที่ดำเนินการ	ประเภทกิจการ	ระดับกลุ่ม	เลขที่คำขอ	ชื่อผู้ประกอบการ	เลขที่	หมู่ที่	ซอย	ถนน	ตำบล	อำเภอ
6	'59	77 ปี 2 เดือน	26 ปี 2 เดือน	เจ้าของรายเดียว	'C : พัฒนา (คุณภาพปานกลาง ผลิต ได้มาก)	นาง สงอม สุขกลี	38/4	3	สุข สวัสดิ์ ดี	ต.แทม มด อ.ก	หนอง คันทรง	เมือง
7	'136	72 ปี 2 เดือน	4 ปี 9 เดือน	เจ้าของรายเดียว	'D : ปรับตัว (คุณภาพต่ำ ผลิตง่าย ได้ จำนวนน้อย)	นาง เสาวณีย์ รัตนดิกล	123/11 72	3	ธน สิทธิ ษ์	เทพ อารัก	บางปลา	บางพลี
8	'132	70 ปี 10 เดือน	3 ปี 7 เดือน	เจ้าของรายเดียว	'C : พัฒนา (คุณภาพปานกลาง ผลิต ได้มาก)	นาง สายสุณี จาคัดกรนิช	1099/2 0	3	ป้า สลิ แล ยม ษ์	เทพ อารัก	บางเมือง	เมือง
9	'135	70 ปี 10 เดือน	3 ปี 7 เดือน	เจ้าของรายเดียว	'C : พัฒนา (คุณภาพปานกลาง ผลิต ได้มาก)	นาง สายสุณี จาคัดกรนิช	1099/2 0	3	ป้า สลิ แล ยม ษ์	เทพ อารัก	บางเมือง	เมือง
10	'162	69 ปี 9 เดือน	5 ปี 8 เดือน	กลุ่มผู้ผลิตชุมชน	'C : พัฒนา (คุณภาพปานกลาง ผลิต ได้มาก)	กลุ่มแปรรูปผลิตภัณฑ์จากวัสดุธรรมชาติ	51/1	21	1	สาย วิเศษ สว่าง เอก	วัดมรณัง	ทับมา

## บทที่ ๖

## การใช้งานโปรแกรมระบบงานสำหรับ “ขั้นตอนการออกใบรับรอง”

## เมนูที่ ๔ ออกใบรับรอง

## เมนู ๔.๑ วาระการประชุม

## ๑. การเข้าสู่หน้าจอเมนู ๔.๑ วาระการประชุม

๑. Click เมนู ๔. ออกใบรับรอง

๒. Click เมื่อย่อย ๔.๑ วาระการประชุม

ข้อมูลวาระการประชุม

ข้อมูลที่ต้องการค้นหา :  จากข้อมูล :  วันที่ประชุม :  ถึง :

Approve Status	Remove	ครั้งที่ประชุม	วันที่-เวลาประชุม	สถานที่ประชุม	Add	Display Items
ไม่มีข้อมูล						

## ๒. เอกสารที่ใช้ประกอบการป้อนข้อมูล : แบบประกอบคำขอแสดงข้อมูลสถานที่ผลิต

## แบบประกอบคำขอ

## แสดงรายละเอียดข้อมูลสถานที่ผลิต

(หากเนื้อหาในแบบฟอร์มไม่พอ สามารถใช้แผ่นแทรกแสดงรายละเอียดได้)

## ข้อมูลทั่วไป

๑. ชื่อผู้ยื่นคำขอ..... กตุมแม่มีบ้านเกษตรกรบ้านหวายเวียง

๒. ชื่อผลิตภัณฑ์ที่ยื่นขอ..... กาวสังกะสีผสมไนโตร

มาตรฐานผลิตภัณฑ์ชุมชน มาตรฐานเลขที่ มผช..... 157/2546

๓. ชื่อเจ้าหน้าที่ของสถานที่ผลิต(ผู้รับผิดชอบการประสานกับ สมอ. หรือ สอจ.)

(๑) นางศิริ มงคลคำ.....ตำแหน่ง วิศวกร โทร 0856376808

(๒) นางอรุณี หวายเป็น.....ตำแหน่ง วิศวกร โทร 0844118471

(๓) นางไพฑูริย์ ขันตาขาว.....ตำแหน่ง วิศวกร โทร 0833690899

โทรสาร(FAX).....

แผนผังสถานที่ผลิตโดยสังเขป

มีเอกสารแนบ

๕. การประกอบกิจการสถานที่ผลิต(แบบหลักฐานประกอบ)

( ✓ ) ไม่มี ( ) มี โปรดระบุ.....

๕. ประวัติการจัดตั้งกลุ่ม.....ตั้งมาเมื่อปี พ.ศ. ๒๕๓๐ มีสมาชิก ๕๔ คน ต่อมา พ.ศ. ๒๕๔๐  
ทำน้ำดื่ม/สกัดน้ำมันจากลูกแก้วลิ้นงูโบราณ ๑ ปี พ.ศ. ๒๕๔๒ ระดมหุ้นคนละ ๕๐ บาท  
เริ่มแปรรูปแก้วลิ้นงูมาเรื่อยๆ จนถึงปัจจุบัน

๖. จำนวนสมาชิก..... 100 .....คน สมาชิกที่เกี่ยวข้องกับการผลิต..... 76 .....คน

อาชีพหลักของสมาชิกกลุ่ม..... ทำนา

๗. การแบ่งรายได้ของสมาชิกภายในกลุ่ม.....หักต้นทุนออก จัดสรรกำไรให้แก่สมาชิก

๘. เครื่องจักรอุปกรณ์การผลิต(รวม)..... - .....แรงม้า

๙. กรรมวิธีการทำผลิตภัณฑ์ชุมชน

1. คัดเลือกเมล็ดแก้วที่ดี
2. นำแก้วที่คัดสะอาดล้าง
3. นำแก้วไปต้มหรือทอดใส่ในเตา - ในมะกรูด- ตะไคร้ - ข่า - กระเทียม
4. พอสุกเหลือง ปิดไฟ
5. ปล่อยให้เย็น ใส่น้ำมันงาให้พอประมาณ
6. ใส่น้ำมันงาแล้วใช้เครื่องปั่นมาปั่น ใส่โถโถกจำหน่ายได้เลย

๑๐. มูลค่าผลิตภัณฑ์(แยกเป็นมูลค่าที่ออกจากสถานที่ผลิต และมูลค่าในท้องตลาด)

ราคาปลีก 17 บาท / ขวด

ราคาปลีก 20 บาท / ขวด

๑๑. ผลิตภัณฑ์อื่น ๆ ที่ผลิตจากสถานที่ผลิต

( ✓ ) ไม่มี

( ) มี รายละเอียดดังนี้.....

๑๒. สถานที่แห่งอื่นของผู้ยื่นคำขอที่ทำผลิตภัณฑ์อย่างเดียวกับที่ยื่นคำขอ

ก. ไม่มี

ข. มี ระบุสถานที่ตั้ง.....

๑๓. วันทำงานของสถานที่ผลิต..... ทุกวัน ..... วันหยุดประจำสัปดาห์.....

การทำงาน () ไม่มีกะ เวลาทำงาน.....

( ) มี.....กะ เวลาทำงานของแต่ละกะ กะที่ ๑ เวลา.....ถึง.....

กะที่ ๒ เวลา.....ถึง.....

กะที่ ๓ เวลา.....ถึง.....

ลักษณะการทำงาน () ทำทุกวัน ( ) ทำเมื่อว่างจากภารกิจหลัก ( ) ทำตามคำสั่งผลิต

( ) ทำตามฤดูกาลผลิต ( ) อื่นๆ (โปรดระบุ) .....

๑๔. แหล่งที่มาของวัตถุดิบ (ระบุได้มากกว่า ๑ ข้อ)

( ) ผลิตเอง (  ) ซื้อในท้องถิ่น ( ) ซื้อในประเทศ

( ) นำเข้าจากต่างประเทศ ( ) อื่นๆ (โปรดระบุ) .....

๑๕. กำลังการผลิต (โดยเฉลี่ย/ประมาณ)

กำลังการผลิต (ต่อวัน) ..... 40 กก. ..... (ต่อเดือน) ..... 1,200 กก. ..... (ต่อปี) ..... 14,400 กก. .....

๑๖. ยอดขาย (โดยเฉลี่ย/ประมาณ)

ยอดขาย (ต่อวัน) ..... 4,660 ..... (ต่อเดือน) ..... 46,600 ..... (ต่อปี) ..... 1.8 ล้าน .....

๑๗. ผลประกอบการ/กำไร (โดยรวมสุทธิ)

▪ เดือนที่ผ่านมา เดือน ธันวาคม 2554 ผลประกอบการ/กำไร ..... 154,000 ..... บาท

▪ ปีที่ผ่านมา ปี พ.ศ. .... 2553 ..... ผลประกอบการ/กำไร ..... 1.1 ล้าน ..... บาท

๑๘. รายได้เฉลี่ยของสมาชิกกลุ่มในการทำผลิตภัณฑ์ชุมชน/เดือน/คน

ก. ไม่เกิน ๗,๐๐๐ บาท

ข. ตั้งแต่ ๗,๐๐๐ บาท ขึ้นไป

๑๙. ผู้แทนจำหน่าย

ก. ไม่มี รายละเอียดสถานที่จำหน่าย.....

ข. มี รายละเอียดดังนี้.....

๒๐. การส่งไปจำหน่ายต่างประเทศ

ก. ไม่มี

ข. มี ระบุประเทศ และรายละเอียดเพิ่มเติม.....

๒๑. การพัฒนาผลิตภัณฑ์

ก. ไม่มี (ผลิตแบบเดิม)

ข. มีการพัฒนาด้าน () วัตถุดิบ () กระบวนการผลิต ( ) มีการพัฒนาผลิตภัณฑ์สำเร็จรูป

๒๒. มีฉลากแสดงบนผลิตภัณฑ์/บรรจุภัณฑ์ หรือไม่

ก. ไม่มี

ข. มี (✓) ครบถ้วนตามมาตรฐานที่เกี่ยวข้อง ( ) ยังไม่ครบถ้วนตามมาตรฐานที่เกี่ยวข้อง

๒๓. มีการหาแหล่งจำหน่ายใหม่ๆบ้างหรือไม่

ก. ไม่มี

ข. มี โดย (โปรดระบุ) .....

๒๔. ประวัติการได้รับรางวัล/ประกาศนียบัตรจากหน่วยงานต่างๆ

ก. ไม่มี

ข. มี (โปรดระบุ) .....

๒๕. มาตรฐานอื่นที่ได้รับการรับรอง (ระบุได้มากกว่า 1 ข้อ)

ก. ไม่มี

ข. มี ดังนี้ ( ) มาตรฐานผลิตภัณฑ์อุตสาหกรรม (มอก.)  
ผลิตภัณฑ์ที่ได้รับการรับรอง.....

( ) อย.  
ผลิตภัณฑ์ที่ได้รับการรับรอง.....

( ) หลักเกณฑ์และวิธีการที่ดีในการผลิต (GMP)

( ) ระบบการวิเคราะห์อันตรายและจุดวิกฤติที่ต้องควบคุม (HACCP)  
ขอบข่าย.....

( ) มาตรฐานสินค้าเกษตรและอาหารแห่งชาติ (มกอช. หรือ Q Mark)  
ผลิตภัณฑ์ที่ได้รับการรับรอง.....

( ) ระบบการบริหารงานคุณภาพ (ISO 9000)

( ) อื่นๆ (โปรดระบุ) .....

หมายเหตุ การประเมินศักยภาพจะพิจารณาจากคำตอบในข้อ ๑๘. ถึงข้อ ๒๕. ดังนี้

คำตอบส่วนใหญ่ คือ ข้อ ก.

จัดอยู่ในกลุ่มศักยภาพ B : ได้รับความตรวจสอบสถานที่ผลิตและผลการตรวจสอบผลิตภัณฑ์ผ่าน  
ได้รับการรับรองตามกฎหมายที่เกี่ยวข้อง (ถ้ามี) จำหน่าย  
ภายในประเทศ ฉลากและบรรจุภัณฑ์ยังไม่ครบถ้วน

( ) คำตอบส่วนใหญ่ คือ ข้อ ข.

จัดอยู่ในกลุ่มศักยภาพ A : ได้รับความตรวจสอบสถานที่ผลิตและผลการตรวจสอบผลิตภัณฑ์ผ่าน  
ได้รับการรับรองตามกฎหมายที่เกี่ยวข้อง (ถ้ามี) ได้รับการรับรอง  
ตามมาตรฐานอื่น มีคำสั่งซื้อและผลิตต่อเนื่อง อาจได้รับ  
รางวัล/ประกาศนียบัตรจากหน่วยงานต่างๆ จำหน่ายภายในประเทศ  
และอาจส่งไปจำหน่ายต่างประเทศ มีฉลากและบรรจุภัณฑ์ครบถ้วน  
ตามมาตรฐานที่เกี่ยวข้อง

### ๓. การป้อนข้อมูลในเมนู ๔.๑ วาระการประชุม

#### ๓.๑ การป้อนข้อมูลวาระการประชุม จะเป็นการนำเข้าข้อมูลโดยวิธีการ Add ข้อมูล

หลังจากที่เจ้าหน้าที่ผู้ปฏิบัติงานได้จัดเตรียมการประชุมคณะกรรมการพิจารณารับรอง มผช. หรือ คณะอนุกรรมการฯ แล้ว ให้ผู้ป้อนข้อมูล Click ปุ่ม Add เพื่อบันทึก ครั้งที่ประชุม วันที่ เวลา สถานที่ประชุม และระเบียบวาระการประชุม

1. Click : Add

2. พิมพ์ครั้งที่ประชุม (Enter meeting number)

3. Click ปฏิทิน (Click calendar icon to select date)

4. พิมพ์เวลาประชุม (Enter meeting time)

5. พิมพ์รายละเอียดของแต่ละหัวข้อลงในช่องกรอกข้อมูล (Enter details for each item in the input fields)

6. Click : Add Detail เพื่อเพิ่มหัวข้อ (Click Add Detail to add item)

7. Click : Save เพื่อจัดเก็บข้อมูล หรือ Click : Cancel เพื่อยกเลิกการจัดเก็บข้อมูล (Click Save to save or Cancel to discard)

The form fields include: ครั้งที่ประชุม (28-2/2556), วันที่ (12/7/2556), เวลา (13.30), สถานที่ประชุม (ณ ห้องประชุมชั้น ๕ อาคารสำนักงานมาตรฐานผลิตภัณฑ์ชุมชน), and a list of agenda items with dropdown menus for selection.

### ๓.๒ การนำเข้าข้อมูลรายการคำขอที่ผ่านการตรวจสอบเข้าสู่วาระการประชุม จะเป็นการนำเข้าข้อมูล โดยวิธีการ Add Detail

เมื่อผู้ใช้งานโปรแกรมได้ทำการบันทึกวาระการประชุมแล้ว ให้ผู้ใช้งานโปรแกรมทำการป้อนข้อมูล รายการคำขอที่ผ่านการตรวจสอบเข้าสู่วาระการประชุม ดังนี้

๑. พิมพ์ครั้งที่ประชุม/  
สถานที่ประชุม

๒. Click : Drop Down เพื่อระบุ  
ประเภทของข้อมูลที่ต้องการ

๓. Click : Search

๔. Click : Add Detail

กรณีผู้ป้อนข้อมูลประสงค์ที่จะเปลี่ยนแปลงรายละเอียดของข้อมูลในวาระการประชุมก็สามารถ Click ที่ Edit เพื่อทำการแก้ไข เปลี่ยนแปลง ข้อมูลที่ได้บันทึกไปแล้วได้

๕. Click : Add

Remove	ครั้งที่ประชุม	เลขที่คำขอ	ชื่อผู้ได้รับใบรับรองฯ	ผลิตภัณฑ์ที่ได้รับการรับรอง	หมายเลขเอกสาร	Add
<input type="checkbox"/>	28-2/2556	37-157-1-บส	กลุ่มแม่บ้านเกษตรกรบ้านนาโง้ง	ยาลีสองบนสนหนโพ		Edit Print
<input type="checkbox"/>	28-2/2556	37-20-21-บส	กลุ่มสตรีสามแฉ่งท่าพลาสติก	ผลิตภัณฑ์จักสานเส้นพลาสติก		Edit Print
<input type="checkbox"/>	28-2/2556	37-381-33-บส	กลุ่มวิสาหกิจชุมชนบ้านคลองมะไฟ ตำบลคลองมะไฟ	พจนานุกรมศิริระ	28-3	Edit Print
<input type="checkbox"/>	28-2/2556	37-418-1-บส	กลุ่มวิสาหกิจชุมชนชนกลุ่มคนด้อยไม่ประดิษฐ์บ้านคลองมะไฟ	ผลิตภัณฑ์เชือกคัตทำง	28-4	Edit Print
<input type="checkbox"/>	28-2/2556	37-418-2-บส	กลุ่มส่งเสริมหอการค้าไทย-ฟ้าเขียว บ้านเคอเหนือ	ผลิตภัณฑ์เชือกคัตทำง	28-5	Edit Print
<input type="checkbox"/>	28-2/2556	37-653-13-บส	กลุ่มแม่บ้านบ้านโคกสว่าง หมู่ที่ ๑๐	ผลิตภัณฑ์เลือกก	28-6	Edit Print
<input type="checkbox"/>	28-2/2556	37-1122-1-บส	กลุ่มวิสาหกิจชุมชนเศรษฐกิจพอเพียงเพื่อพัฒนาพัฒนา	ผลิตภัณฑ์ประดิษฐ์วัสดุผสม	28-7	Edit Print
<input type="checkbox"/>	28-2/2556	37-823-1-บข	นาง คำเปลือว ธรรมมณเดสิอว	ผลิตภัณฑ์วัสดุเหลือใช้	28-8	Edit Print
<input type="checkbox"/>	28-2/2556	37-195-5-บส	กลุ่มสตรีโคกเข้	ชนิดเส้นด้ายใยประดิษฐ์	28-9	Edit Print
<input type="checkbox"/>	28-2/2556	37-7-39-บข	กลุ่มพัฒนาบทบาทสตรีบ้านโนนสะอาด หมู่ที่ ๑๑	ประเภทเลือกก	28-10	Edit Print
<input type="checkbox"/>	28-2/2556	37-7-38-บข	กลุ่มพัฒนาบทบาทสตรีบ้านโนนสะอาด หมู่ที่ ๑	ประเภทเลือกก	28-11	Edit Print
<input type="checkbox"/>	28-2/2556	37-7-37-บข	กลุ่มแม่บ้านทอเลือกบ้านดงขี้	ประเภทเลือกก	28-12	Edit Print
<input type="checkbox"/>	28-2/2556	37-7-36-บข	กลุ่มสตรีพัฒนาอาชีพบ้านกาน	ประเภทเลือกก	28-13	Edit Print

๖. Click คลิกที่นี่

๗. พิมพ์ข้อมูลที่ต้องการ

๘. Click : Drop Down เพื่อระบุประเภทของข้อมูล

๙. Click เลือกรายการที่ต้องการ

๑๐. พิมพ์รายละเอียดการตรวจสอบสถานที่ทำ

๑๑. พิมพ์หมายเลขเอกสาร

๑๒. Click ปฏิทินเพื่อระบุวันที่จัดทำสรุปรายงานการตรวจสอบคำขอ

๑๓. Click เลือก เพื่อระบุผลิตภัณฑ์ที่ได้รับการรับรอง

๑๔. Click : Save เพื่อจัดเก็บข้อมูล หรือ Click : Cancel เพื่อยกเลิกการจัดเก็บข้อมูล

ในการป้อนข้อมูลตรวจสอบลำดับที่ของคำขอที่จะนำเข้าวาระการประชุม ๒๘-๒/๒๕๕๖ กรณีเป็นแฟ้มคำขอที่จะนำเข้าสู่การประชุมลำดับที่ ๑ (เอกสารหมายเลข ๑) ดังนั้นในช่องกรอกข้อมูล “หมายเลขเอกสาร” ให้ผู้ป้อนพิมพ์ “๒๘-๑” ลงในช่องหมายเลขเอกสาร

## ขั้นตอนการป้อนข้อมูลรายละเอียดการตรวจสถานที่ทำ

๕. ประวัติการจัดตั้งกลุ่ม... ตั้งมาเมื่อปี พ.ศ. 2530 มีสมาชิก 54 คน ตั้ง... พ.ศ. 254๐  
 ทำน้ำปลาคู่กับการปลุกกล้วยลิสงไทรทอง 9 ปี พ.ศ. 2542 ระดมหุ้นคนละ 50 บาท  
 เริ่มแปรรูปกล้วยลิสงมา... จนกับปัจจุบัน
๖. จำนวนสมาชิก... 100 คน สมาชิก ๔ ยวข้องกับการผลิต... 76 คน  
 อาชีพหลักของสมาชิกกลุ่ม... ทหาร

## ๖๑. ผลิตภัณฑ์อื่น ๆ ที่ผลิตจากสถานที่ผลิต

- (  ) ไม่มี  
 ( ) มี รายละเอียดดังนี้.....

๖๓. วันทำงานของสถานที่ผลิต... ทุกวัน วันหยุดประจำสัปดาห์.....  
 การทำงาน (  ) ไม่มีกะ เวลา.....  
 ( ) มี.....กะ เวลาทำงานของแต่ละกะ กะที่ ๑ เวลา.....ถึง.....  
 กะที่ ๒ เวลา.....ถึง.....  
 กะที่ ๓ เวลา.....ถึง.....  
 ลักษณะการทำงาน (  ) ทำทุกวัน ( ) ทำเมื่อว่างจากภารกิจหลัก ( ) ทำตามคำสั่งผลิต  
 ( ) ทำตามฤดูกาลผลิต ( ) อื่นๆ (โปรดระบุ) .....

ข้อมูลภาวะการประชุม >> ระบบข้อมูลสรุปรายงานการขอใบรับรอง

เลขที่คำขอ  
 37-157-1-ยส <<คลิกที่นี่ >>  ไม่อนุมัติเพราะ

2.1 กลุ่มแม่บ้านเกษตรกรบ้านนาเวียง เริ่มจัดตั้ง  
 กลุ่มเมื่อปี พ.ศ. 2542  
 2.2 มีสมาชิกทั้งหมด 100 คน สมาชิกที่ทำการ  
 ผลิต 76 คน  
 2.3 อาชีพหลัก ทหาร

- 2.1 กลุ่มแม่บ้านเกษตรกร... นนาเวียง เริ่มจัดตั้ง  
 กลุ่มเมื่อปี พ.ศ. 2542  
 2.2 มีสมาชิกทั้งหมด 100 คน สมาชิกที่ทำการ  
 ผลิต 76 คน  
 2.3 อาชีพหลัก ทหาร  
 2.4 มีกรรมวิธีการทำ เครื่องมือ เครื่องใช้ในการทำ  
 เหมาะสมเพียงพอ  
 2.5 ผลิตภัณฑ์อื่นๆ ที่ผลิตได้ ไม่มี  
 2.6 ได้รับการส่งเสริมจาก -  
 2.7 ลักษณะการทำงาน ทุกวัน ไม่มีกะ

สำหรับในช่องกรอกข้อมูล “ผลิตภัณฑ์ที่ได้รับการรับรอง” เมื่อ Click เลือกผลิตภัณฑ์ที่ได้รับการรับรอง (ขั้นตอนที่ ๑๓) โปรแกรมจะดึงรายละเอียดข้อมูลมาจากเมนูย่อย ๒.๕ ใ้รับ-นำส่งตัวอย่าง มาวางไว้ในช่องกรอกข้อมูล “ผลิตภัณฑ์ที่ได้รับการรับรอง” และโปรแกรมจะแสดงเฉพาะข้อมูลรายการหมายเลขตัวอย่างที่ได้บันทึกผลการตรวจสอบว่า “ผ่าน” ในเมนูย่อย ๓.๔ บันทึกรายงานผลการตรวจสอบแล้วเท่านั้น

**๑. Click : Print**

ข้อมูลการประเมิน

ข้อมูลที่ต้องการค้นหา :  จากข้อมูล : เลขที่สำขอ

วันที่ประเมิน :  ถึง :  Search

Remove	Display All	ครั้งที่ประเมิน	เลขที่สำขอ	ชื่อผู้ได้รับใบรับรอง	ผลิตภัณฑ์ที่ได้รับการรับรอง	หมายเลขเอกสาร	Add
<input type="checkbox"/>	<input checked="" type="checkbox"/>	28-2/2556	37-157-1-ยส	กลุ่มเมฆบ้านเกษตรกรบ้านนาเวียง	สัตว์สองขนสมไพร	28-1	Edit Print
<input type="checkbox"/>	<input checked="" type="checkbox"/>	28-2/2556	37-20-21-ยส	กลุ่มสถานสหราชอาณาจักร	ผลิตภัณฑ์จักสานเส้นพลาสติก	28-2	Edit Print

**๒.๑ Click : Open**  
เพื่อเปิดดูข้อมูล

**File Download**

Do you want to open or save this file?

Name: report\_viewfinalr.doc  
Type: Microsoft Office Word 97 - 2003 Document, 25.3KB  
From: tcps.tisi.go.th

Open Save Cancel

While files from the Internet can be useful, some files can potentially harm your computer. If you do not trust the source, do not open or save this file. [What's the risk?](#)

**๒.๒ Click : Save**  
เพื่อจัดเก็บข้อมูล

ผู้ใช้งานโปรแกรมสามารถ Click : Print เพื่อเรียกดู สรุปรายงานการตรวจสอบคำขอรับใบรับรอง ให้แสดงเครื่องหมายมาตรฐานผลิตภัณฑ์ชุมชน

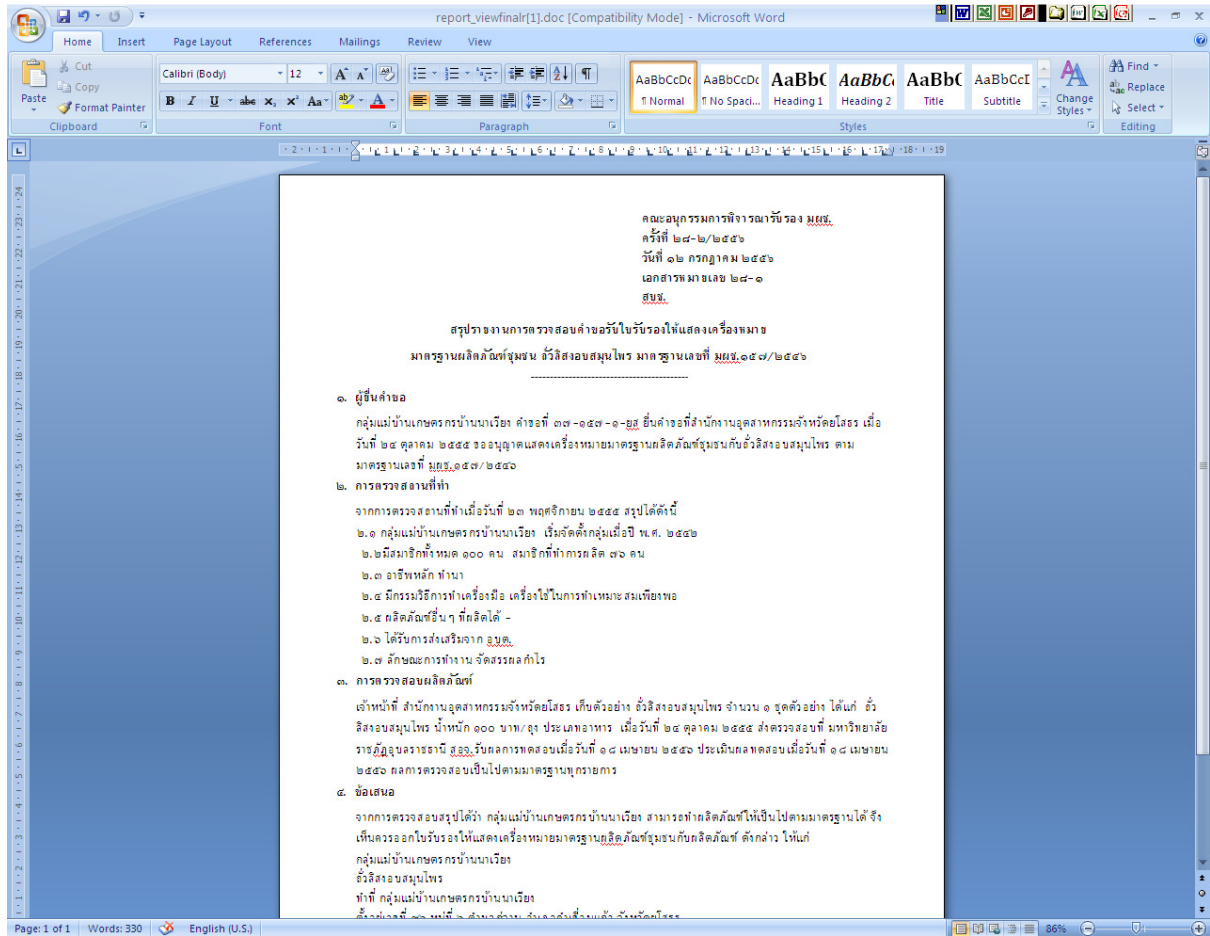

กรณีที่คณะกรรมการพิจารณาให้การรับรอง มผช. หรือคณะกรรมการฯ ไม่อนุมัติรายการคำขอให้ผู้บ่อนข้อมูลคลิกเลือก ไม่อนุมัติ และพิมพ์เหตุผลที่ไม่อนุมัติลงในช่องกรอกข้อมูล “ไม่อนุมัติเพราะ”

ข้อมูลวาระการประชุม >> ระบุข้อมูลสรุปรายงานการขอใบรับรองมาตรฐานผลิตภัณฑ์ชุมชน

เลขที่คำขอ  
37-157-1-ยส <<คลิกที่นี่ |  ไม่อนุมัติเพราะ

2.1 กลุ่มแม่บ้านเกษตรกรบ้านนาเวียง เริ่มจัดตั้งกลุ่มเมื่อปี พ.ศ. 2542  
2.2 มีสมาชิกทั้งหมด 100 คน สมาชิกที่ทำการผลิต 76 คน  
2.3 อาชีพหลัก ทำนา

Print

เลขที่ใบรับ-นำส่งตัวอย่าง	ครั้งที่	หมายเลขตัวอย่าง
1772/88558	1	สอจ.ร37-157-1-ยส/1

## เมนู ๔.๒ พิมพ์ใบรับรอง

## ๑. การเข้าสู่หน้าจอเมนู ๔.๒ พิมพ์ใบรับรอง

๑. Click เมนู ๔.๒ ออกไปรับรอง

๒. Click เมนูย่อย ๔.๒ พิมพ์ใบรับรอง

ระบบการขอรับรองมาตรฐานผลิตภัณฑ์ชุมชน

ผู้ใช้งาน: admin101 [ หน่วยงาน: สำนักงานมาตรฐานผลิตภัณฑ์อุตสาหกรรม ]

ใบรับรองมาตรฐานผลิตภัณฑ์ชุมชน

ข้อมูลที่ต้องการค้นหา : จากข้อมูล : เลขที่คำขอ

ระบุกลุ่มผลิตภัณฑ์: ทั้งหมด ระบุจังหวัด: ทั้งหมด

วันที่รับคำขอ: ถึง:

Search

กรุณาดาวน์โหลด Font ทั่ว

Print

วาระการ ประชุมที่	หมายเลข เอกสาร	Approve Status	เลขที่ใบ รับรอง	เลขที่ คำขอ	ชื่อผู้ได้รับการรับรอง	เลขที่ มพช.	ชื่อ มพช.	รายละเอียด ผลิตภัณฑ์	วันที่ รับรอง
21-8/2548	21-491	No	9999- 35/249	37- 249-8- กลุ่มคำบาคึก หข	249/2547	คำบาคึก	คำบาคึก		30 พ. ย. 2548

Print Edit

## ๒. การป้อนข้อมูลในเมนู ๔.๒ พิมพ์ใบรับรอง

ภายหลังจากได้ข้อสรุปจากการประชุมคณะอนุกรรมการพิจารณารับรอง มพช. กรณีคำขอที่ผ่านการพิจารณา ผู้ป้อนข้อมูลสามารถบันทึกรายละเอียดเพื่อจัดพิมพ์ใบรับรองได้โดยการเข้าสู่เมนูย่อย พิมพ์ใบรับรอง และสืบค้นข้อมูลคำขอที่ต้องการออกใบรับรองได้ ในกรณีนี้จะจัดพิมพ์ใบรับรองให้กับคำขอ เลขที่ ๓๗-๑๕๗-๑-ยส หลังจากสืบค้นเลขที่คำขอแล้ว หน้าจอจะปรากฏดังรูป

๑. พิมพ์ข้อมูลที่ต้องการ

๒. Click : Drop Down เพื่อระบุประเภทของข้อมูล

๓. Click : Search

๔. Click : Edit

๕. Click ปฏิทินเพื่อระบุวันที่ได้รับการรับรอง

๖. พิมพ์ คำนำน้านาม ชื่อ นามสกุล ผู้ลงนาม

๗. พิมพ์ตำแหน่งผู้ลงนาม

๘. Click ปฏิทินเพื่อระบุวันที่เสนอประธาน กผช. ลงนาม

๙. Click : Save เพื่อบันทึกข้อมูลและกำหนดเลขที่ใบรับรอง (เลขที่ใบรับรองจะถูกกำหนดขึ้นให้โดยอัตโนมัติหลังจาก Click Save)  
Click : Cancel เพื่อยกเลิกการจ้ดเก็บข้อมูล

กรณาดาวโหลด Font ที่นี่

Print

วาระการ ประชุมที่	หมายเลข เอกสาร	Approve Status	เลขที่ใบ รับรอง	เลขที่ สำ ขอ	ชื่อผู้ได้รับการรับรอง	เลขที่ มผช.	ชื่อ มผช.	รายละเอียด ผลิตภัณฑ์	วันที่ รับรอง
28-2/2556	28-1	No	48869- 61/157	37- 157-1- ยส	กลุ่มแม่บ้านเกษตรกร บ้านนาเวียง	157/2546	กำลัง อบ สมนไพร	กำลังอบสมนไพร	30 ก. ค. 2556

หน้าที่ 1 จากข้อมูลทั้งหมด 1 รายการ

หมายเหตุ เมื่อผู้ใช้งานโปรแกรมทำการระบุวันที่ออกใบรองแล้ว วันที่สิ้นอายุจะถูกสร้างขึ้นโดยอัตโนมัติ ยกเว้นกรณีมาตรฐานมีการยกเลิกและได้ประกาศใช้มาตรฐานที่แก้ไขปรับปรุงขึ้นใหม่ เช่น มีการประกาศยกเลิก มผช.๔/๒๕๕๒ น้ำพริกเผา และประกาศแก้ไขปรับปรุงมาตรฐานขึ้นใหม่ เป็น มผช.๔/๒๕๕๖ น้ำพริก เมื่อวันที่ ๕ กันยายน ๒๕๕๖ ผู้ใช้งานโปรแกรมจะต้องทำการแก้ไขวันที่สิ้นอายุใบรับรองนับจากวันที่ประกาศใช้มาตรฐานใหม่ ๑ ปี เป็นวันที่ ๔ กันยายน ๒๕๕๗

การจัดพิมพ์ใบรับรอง มผช. สามารถดำเนินการได้ดังนี้

๑. Click : Print

๒.๑ Click : Open เพื่อเปิดดูข้อมูล

๒.๒ Click : Save เพื่อจัดเก็บข้อมูล

เมื่อผู้ใช้งานโปรแกรม Click : Open หน้าจอจะปรากฏดังรูป

เลขที่ ๕๘๕๖๙-๖๑/๑๕๕๗...

สำนักงานมาตรฐานผลิตภัณฑ์อุตสาหกรรม  
ใบรับรองฉบับนี้ไว้เพื่อแสดงว่า

.....  
กลุ่มแม่บ้านเกษตรกรบ้านนาเวียง

ได้รับอนุญาตให้แสดงเครื่องหมายมาตรฐานผลิตภัณฑ์ชุมชนกับ  
.....  
กลุ่มแม่บ้านเกษตรกรบ้านนาเวียง

ผลิตภัณฑ์ที่ได้รับการรับรอง .....  
กลุ่มแม่บ้านเกษตรกรบ้านนาเวียง

สถานที่ทำชื่อ .....  
กลุ่มแม่บ้านเกษตรกรบ้านนาเวียง

เลขที่ ..... ต.ล. ต.รอก/ซอย ..... ถนน ..... หมู่ที่ .....  
ตำบล ..... อำเภอ ..... จังหวัด .....

ออกให้ ณ วันที่ ๓๐ กรกฎาคม พ.ศ. ๒๕๕๖

กรณีทีเครื่องคอมพิวเตอร์ยังไม่มี Font สำหรับพิมพ์ใบรับรอง (JS Wansika) สามารถดาวน์โหลด Font ได้ ดังนี้

ระบบการขอรับรองมาตรฐานผลิตภัณฑ์ชุมชน

ใบรับรองมาตรฐานผลิตภัณฑ์ชุมชน

ค้นหา

๑. Click : ที่นี่

วาระการ ประชุมที่	หมายเลข เอกสาร	Approve Status	เลขที่ใบ รับรอง	เลขที่ คำ ขอ	ชื่อผู้ได้รับการรับรอง	เลขที่ มผช.	ชื่อ มผช.	รายละเอียด ผลิตภัณฑ์	วันที่ รับรอง	Print	Edit
31-9/2549	31-329	No	18443- 1/1001	37- 1001- 1-สก	บริษัท เคเอสแอนด์ซี ยูเค็ด (ประเทศไทย) จำกัด	1001/2548	น้ำมะม่วง เข้มข้น	น้ำมะม่วง เข้มข้น	30 ต. ค. 2549	Print	Edit

ใบรับรองมาตรฐานผลิตภัณฑ์ชุมชน

๒. Click : Save

File Download

Do you want to open or save this file?

Name: \_WANSIKA.TTF  
Type: TrueType Font file, 64.9KB  
From: tcps.tisi.go.th

Open Save Cancel

Always ask before opening this type of file

While files from the Internet can be useful, some files can potentially harm your computer. If you do not trust the source, do not open or save this file. [What's the risk?](#)

เลขที่ มผช.	ชื่อ มผช.	รายละเอียด ผลิตภัณฑ์	วันที่ รับรอง	Print	Edit
1001/2548	น้ำมะม่วง เข้มข้น	น้ำมะม่วง เข้มข้น	29 ต. ค. 2553	Print	Edit
1001/2548	น้ำมะม่วง เข้มข้น	น้ำมะม่วง เข้มข้น	22 ต. ค. 2554	Print	Edit
1001/2548	น้ำมะม่วง เข้มข้น	น้ำมะม่วง เข้มข้น	27 ต. ค. 2554	Print	Edit

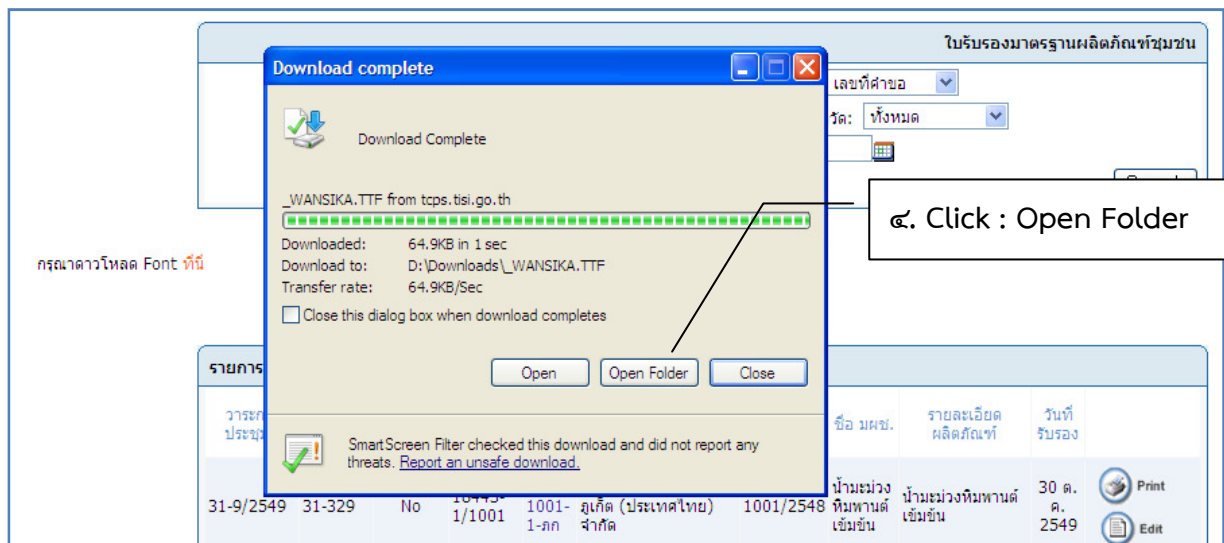
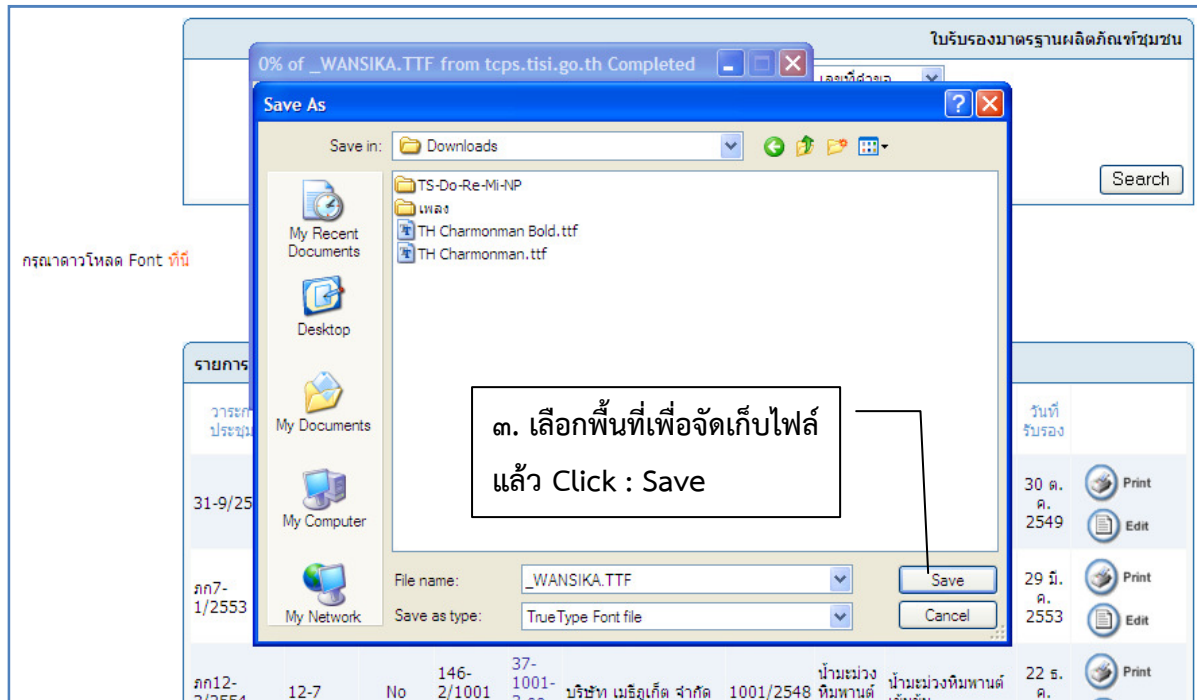

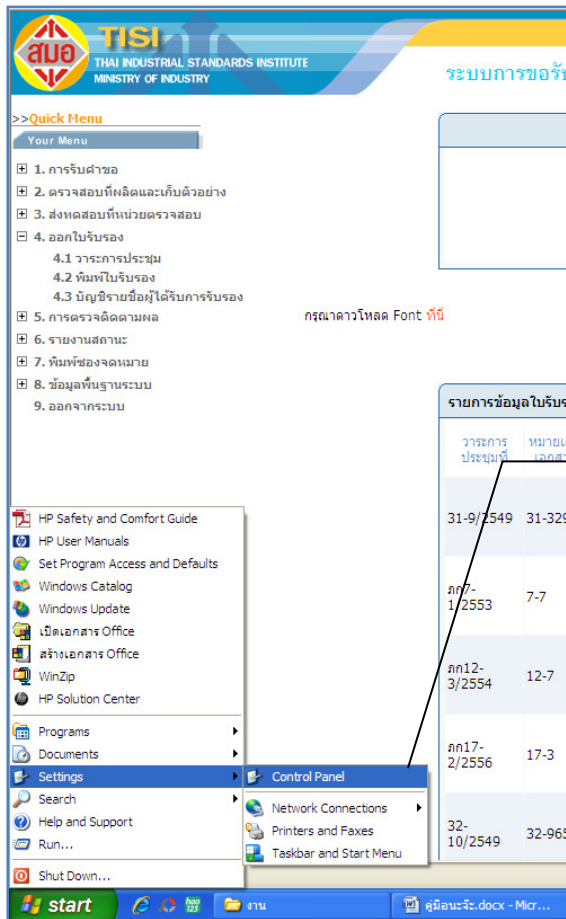

๖. Click : start >> Settings >> Control Panel

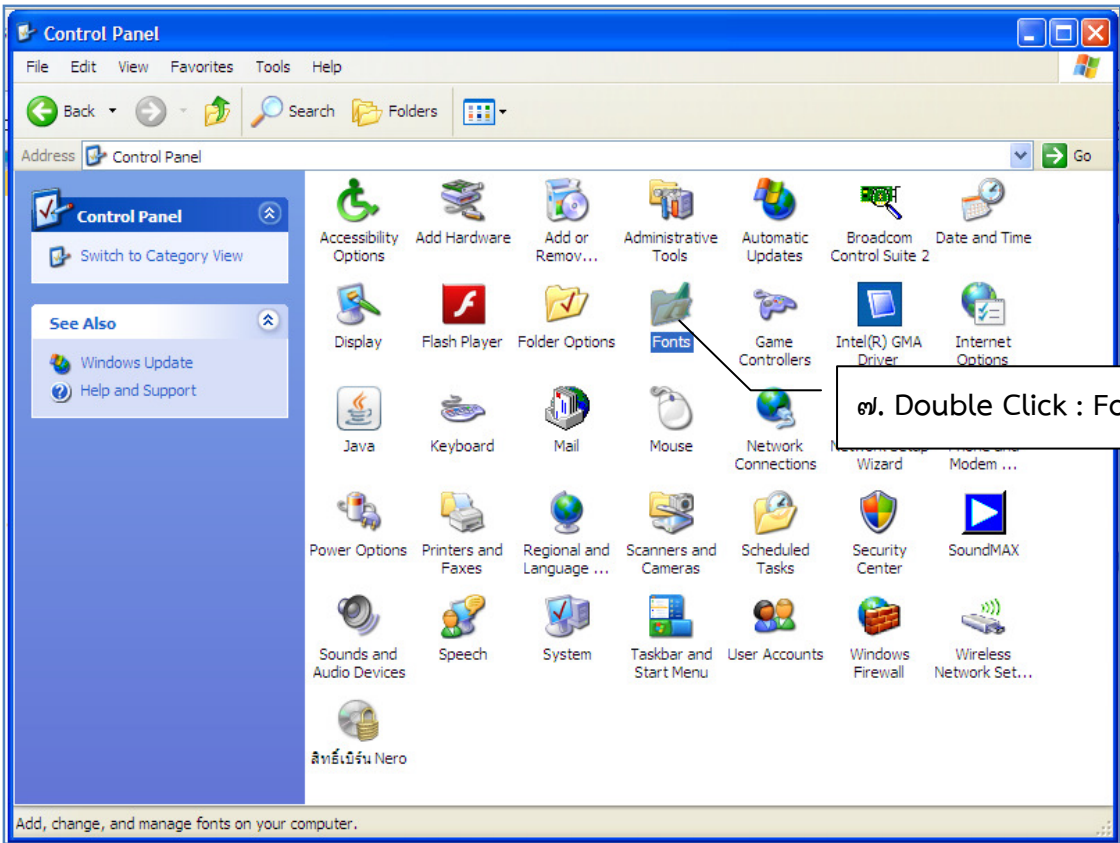

๗. Double Click : Fonts

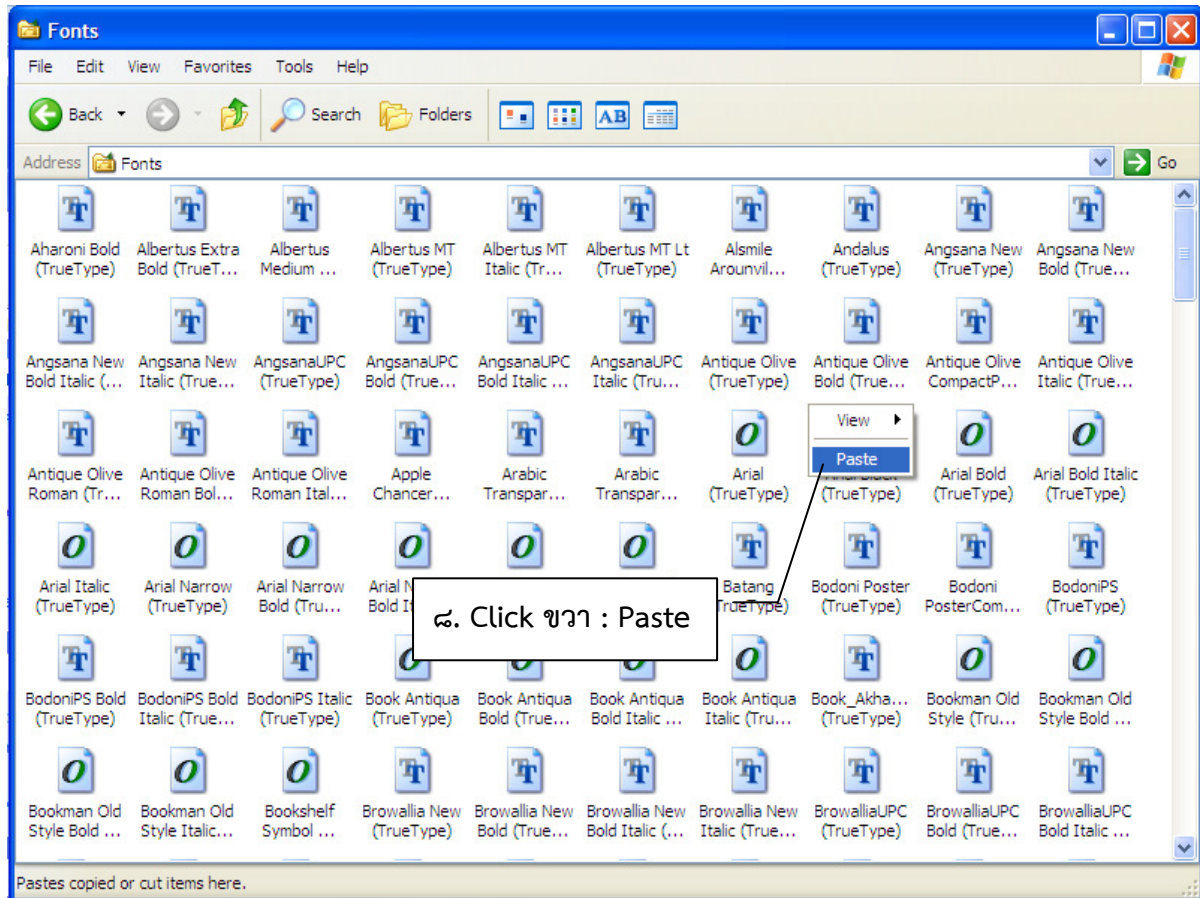

## เมนู ๔.๓ บัญชีรายชื่อผู้ได้รับการรับรอง

## ๑. การเข้าสู่หน้าจอเมนู ๔.๓ บัญชีรายชื่อผู้ได้รับการรับรอง

๑. Click เมนู ๔.3 ออกใบรับรอง

๒. Click เมนูย่อย ๔.๓ บัญชีรายชื่อผู้ได้รับการรับรอง

ระบบการขอรับรองมาตรฐานผลิตภัณฑ์ชุมชน

ผู้ใช้งาน: admin101 [admin]  
หน่วยงาน: สำนักงานมาตรฐานผลิตภัณฑ์อุตสาหกรรม

ข้อมูลที่ต้องการค้นหา:  จากข้อมูล:  เลขที่คำขอ:  กลุ่มผลิตภัณฑ์:  ทั้งหมด  ระดับกลุ่ม:  ทั้งหมด

หน่วยงานดำเนินการ:  ระบบจังหวัด:  ระบบอำเภอ:  ระบบตำบล:

วันที่ประชุม:  วันที่รับรอง:  ถึง:  ประเภทผู้ยื่นขอ:

วันที่ยื่นคำขอ:  วันที่รับคำขอ:  ถึง:

ระยะเวลาดำเนินการ:  ถึง:  Search

สรุปผลการดำเนินงานด้านการรับรอง มพข.

สรุปข้อมูลผลผ่านไม่ผ่าน Print Export text file

ลำดับ	รหัสกลุ่ม	ระดับกลุ่ม	เลขที่ใบรับรอง	เลขที่คำขอ	ชื่อ	ที่อยู่	จังหวัด	รหัสไปรษณีย์	เลขที่โทร. มพข.	ชื่อ มพข.	สาขา
1			412-12/40 (ลบ)	37-40-69-00(ร)	กลุ่มอาชีพสตรีจกสถานกและเคือ	เลขที่ 191 ถ. แจ้งสันท์ ม. 6 ถ. แจ้งสันท์ ต. ทองขอน อ. เมือง	อุบลราชธานี	34000	40/2546	ผลิตภัณฑ์จักสานไม้ไผ่	ประเภท
2			423-11/196 (ลบ)	37-196-24-00(ร)	กลุ่มผลิตภัณฑ์บ้านกำไทย	เลขที่ 98 ถ. ศรีณรงค์ ถ. ศรีณรงค์ ต. ในเมือง อ. เมือง	อุบลราชธานี	34000	196/2546	งานประดิษฐ์จากผ้า	งานประณี
3			430-2/410 (ลบ)	37-410-4-00(ร)	กลุ่มผลิตภัณฑ์ไม้ - มะพร้าว	เลขที่ 91 ม. 11 ต. นาสง อ. เขบลุม	อุบลราชธานี	34160	410/2547	ผลิตภัณฑ์เศษไม้	ผลิตภัณฑ์
4			438-2/422 (ลบ)	37-422-3-00(ร)	ผลิตภัณฑ์โรงเรียนบ้านคลองนก	ม. 4 ต. ทนงสงใหญ่ อ. โขงเจียม	อุบลราชธานี	34220	422 (1)/2547	ดินปั้น	ดินปั้น
5			452-4/836 (ลบ)	37-836-39-00(ร)	วิสาหกิจชุมชนผลิตภัณฑ์จากผ้าฝ้ายทอมือบ้านหินลาดน้อย	เลขที่ 123 ม. 8 ต. นาเมือง อ. นา	อุบลราชธานี	34160	836/2548	ชุดนระ	ประเภท

ภายหลังจากการจัดพิมพ์ใบรับรองเสร็จเรียบร้อยแล้ว รายชื่อของผู้ที่ได้รับการรับรองจะถูกจัดเก็บไว้ในโปรแกรมระบบงานรับรองคุณภาพมาตรฐานผลิตภัณฑ์ชุมชน ในเมนูย่อย ๔.๓ บัญชีรายชื่อผู้ได้รับการรับรอง สามารถเรียกดูข้อมูลได้ ดังนี้

## บทที่ ๗

## การรายงานสรุปข้อมูลผลการดำเนินงานด้านการรับรอง มผช.

การรายงานจำนวนราย/ชุดตัวอย่าง และร้อยละของผลิตภัณฑ์ชุมชน ตามการจำแนกผลิตภัณฑ์ชุมชน ๕ ประเภท

ผู้ใช้งานระบบสามารถรายงานผลการดำเนินงานด้าน มผช. ในรูปแบบของจำนวนราย/ชุดตัวอย่าง และร้อยละของผลิตภัณฑ์ชุมชนแต่ละประเภท รวมถึงภาพรวมของผลิตภัณฑ์ชุมชนทุกประเภท ในแต่ละขั้นตอนการดำเนินงานของกิจกรรม ได้แก่ การยื่นขอรับการรับรอง มผช. การเก็บตัวอย่างผลิตภัณฑ์ การส่งตัวอย่างผลิตภัณฑ์เพื่อทดสอบ การประเมินผลการตรวจสอบ การให้การรับรอง มผช. ซึ่งมีขั้นตอนดังนี้

ขั้นตอนที่ ๑ Click ที่เมนู ๔.๓ บัญชีรายชื่อผู้ได้รับการรับรอง

ขั้นตอนที่ ๒ Click ที่ สรุปผลการดำเนินงานด้านการรับรอง มผช.

ขั้นตอนที่ ๓ Click ปฏิทิน เพื่อระบุวันที่เริ่มต้นของการสืบค้น

ขั้นตอนที่ ๔ Click ปฏิทิน เพื่อระบุวันที่สิ้นสุดของการสืบค้น

ขั้นตอนที่ ๕ Click ที่ “แสดงรายงาน”

## ผลการดำเนินงานด้านการรับรอง มผช.

ผู้ขอรับการรับรอง: 01/10/25 56 ถึงวันที่: 04/04/25 57 แสดงรายงาน

เก็บ ตัวอย่างผลิตภัณฑ์: ถึงวันที่: แสดงรายงาน

ส่งทดสอบ: ถึงวันที่: แสดงรายงาน

ประเมินผลการตรวจสอบ: ถึงวันที่: แสดงรายงาน

ข้อมูลผู้ได้รับการรับรอง ระหว่าง วันที่: ถึงวันที่: แสดงรายงาน

ประเภทผลิตภัณฑ์ ชุมชน	จำนวนราย	คิดเป็นร้อยละ
ของ ใช้-ของ ตกแต่ง-ของที่ระลึก	1667	53.26
เครื่อง ต้ม	66	2.11
ผ้า เครื่อง แต่ง กาย	811	25.91
สมุนไพรที่ไม่ใช่อาหาร	228	7.28
อาหาร	358	11.44
รวม	3130	100

## ผลการดำเนินงานด้านการรับรอง มผช.

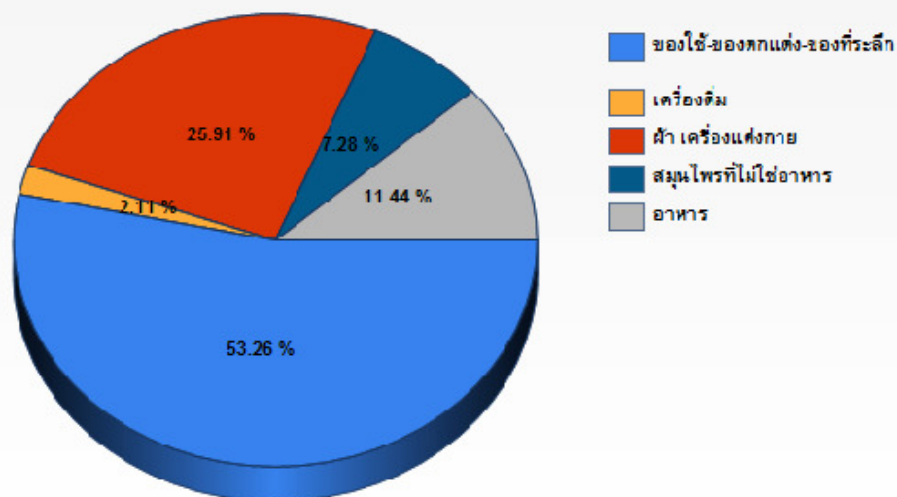

## การรายงานเพื่อแสดงรายละเอียดของผู้ขอรับการรับรอง มผช. และความคืบหน้าการดำเนินงาน ในแต่ละกิจกรรมหลัก

ผู้ใช้งานระบบสามารถรายงานเพื่อทราบถึงรายละเอียดของผู้ขอรับการรับรอง มผช. เช่น อายุของเจ้าของกิจการ จำนวนปี เดือน ที่ดำเนินกิจการ ประเภทกิจการ เช่น เจ้าของรายเดี่ยว กลุ่มผู้ผลิตชุมชน SMEs ผลการจัดระดับกลุ่มตามแนวทางการพัฒนาผลิตภัณฑ์ชุมชน ที่อยู่สถานที่ผลิต รายละเอียดผลิตภัณฑ์ที่ขอรับการรับรอง มผช. นอกจากนี้ยังสามารถรับรู้ความคืบหน้าการดำเนินงานในแต่ละกิจกรรมหลัก เช่น วันที่ยื่นคำขอ วันที่รับคำขอ จำนวนครั้งที่ตรวจสอบสถานที่ผลิต วันที่ตรวจสอบสถานที่ผลิต ผลการตรวจสอบสถานที่ผลิต ชื่อหน่วยตรวจสอบ ครั้งที่ประเมินผลการตรวจสอบ วันที่ได้รับผลการตรวจสอบ ผลประเมินการตรวจสอบ ตัวอย่างผลิตภัณฑ์ รายการที่ไม่ผ่านเกณฑ์ มผช. (เฉพาะตัวอย่างที่ผลการประเมินไม่ผ่านมาตรฐาน) วันที่ผ่านการพิจารณาจากคณะกรรมการพิจารณาให้การรับรอง วันที่ออกใบรับรอง เลขที่ใบรับรอง รวมถึงสรุปสถานะคำขอ ซึ่งมีขั้นตอนดังนี้

ขั้นตอนที่ ๑ Click ที่เมนู ๓.๔ บันทึกรายงานผลการตรวจสอบ

ขั้นตอนที่ ๒ Click เพื่อกำหนดเงื่อนไขในการรายงาน เช่น ช่วงระยะเวลาดำเนินการ

ขั้นตอนที่ ๓ Click Search เพื่อค้นหา

ขั้นตอนที่ ๔ Click Print เพื่อ Export file เป็น Microsoft Excel

ขั้นตอนที่ ๕ Click Open เพื่อดูรายงาน หรือ Click Save เพื่อจัดเก็บข้อมูล

	A	B	C	D	E	F	G
1	รายการบันทึกข้อมูลผลตรวจตัวอย่างผลิตภัณฑ์						
2	กรณีทั้งหมด						
3	วันที่รับคำขอ ระหว่างวันที่ 01/01/2557 ถึง 08/04/2557						
4							
5	ลำดับ	อายุผู้ยื่นขอ	เดือน ที่ดำเนินการ	ประเภทกิจการ	ระดับกลุ่ม	เลขที่คำขอ	ชื่อผู้ประกอบการ
6	1	44 ปี	16 ปี 3 เดือน	เจ้าของรายเดี่ยว	C: พัฒนา (คุณภาพปานกลางผลิตได้มาก)	37-196-33-พย(ร)	นาง เพ็ญศิริ วิชา
7	2	50 ปี 10 เดือน	17 ปี 3 เดือน	กลุ่มผู้ผลิตชุมชน	B: เอกสิทธิ์ (คุณภาพสูงผลิตน้อยชิ้น)	37-48-17-พย(ร)	กลุ่มทอผ้าตีนจกบ้านแม่วังช้าง
8	3	58 ปี 10 เดือน	3 ปี 3 เดือน	เจ้าของรายเดี่ยว	B: เอกสิทธิ์ (คุณภาพสูงผลิตน้อยชิ้น)	37-951-6-พย(ร)	นายวัชรพล พระมาลี
9	4	65 ปี 3 เดือน	7 ปี 3 เดือน	เจ้าของรายเดี่ยว	C: พัฒนา (คุณภาพปานกลางผลิตได้มาก)	37-20-5-พย(ร)	นาง มณีนี รัฟิเยร์
10							

	H	I	J	K	L	M	N	O	P	Q	R	
1												
2												
3												
4	ที่อยู่ผู้ประกอบการ											
5	เลขที่	หมู่ที่	ซอย	ถนน	ตำบล	อำเภอ	จังหวัด	รหัสไปรษณีย์	เลขที่ มพช.	ชื่อ มพช.	รายละเอียดผลิตภัณฑ์	วันที่
6	191	8	-	-	ดอกคำใต้	ดอกคำใต้	พะเยา	56120	196/2553	งานประดิษฐ์จากผ้า	งานประดิษฐ์จากผ้า	3 ม.
7	84/1	1	-	-	พระธาตุช้าง	จุน	พะเยา	56150	48/2552	ผ้าจก	ชนิดเส้นใยประดิษฐ์	6 ม.
8	176/1	3	-	-	พระธาตุช้าง	จุน	พะเยา	56150	951/2548	เก้าอี้ไม้	เก้าอี้ไม้	3 ม.
9	200	7	-	-	ห้วยข้าวก่า	จุน	พะเยา	56150	20/2546	ผลิตภัณฑ์จักสาน	ผลิตภัณฑ์จักสานเส้นพลาสติก	7 ม.
10												

	S	T	U	V	W	X	Y	Z	AA	AB	
1											
2											
3											
4	การตรวจสถานที่ผลิต					ผลการตรวจสอบผลิตภัณฑ์					
5	วันที่ยื่นคำขอ	วันที่รับคำขอ	ครั้งที่	วันที่ได้รับการตรวจ	สรุป	ชื่อ LAB	หมายเลขตัวอย่าง	ครั้งที่	วันที่รับผล	ผลตรวจสอบ	รายการ
6	3 ม.ค. 2557	3 ม.ค. 2557	1	8 ม.ค. 2557	ผ่าน	LCFA เชียงใหม่	สจจ.ร37-196-33-พย(ร)/1	1			
7	6 ม.ค. 2557	6 ม.ค. 2557	1	8 ม.ค. 2557	ผ่าน	สสท. LCFA เชียงใหม่	สจจ.ร37-48-17-พย(ร)/1	1	26 ก.พ. 2557	ผ่าน	
8	3 ม.ค. 2557	3 ม.ค. 2557	1	14 มี.ค. 2557	ผ่าน	LCFA เชียงใหม่	สจจ.ร37-951-6-พย(ร)/1	1			
9	7 ม.ค. 2557	7 ม.ค. 2557	1	8 ม.ค. 2557	ผ่าน	LCFA เชียงใหม่	สจจ.ร37-20-5-พย(ร)/2	2			
10						LCFA เชียงใหม่	สจจ.ร37-20-5-พย(ร)/1	1	6 ก.พ. 2557	ไม่ผ่าน	ลักษณะ

	Z	AA	AB	AC	AD	AE	AF	AG	AH	AI
1										
2										
3										
4	ผลการตรวจสอบผลิตภัณฑ์									
5	ครั้งที่	วันที่รับผล	ผลตรวจสอบ	รายการที่ไม่ผ่าน	วันที่ได้ มพช.	วันที่ออกใบรับรอง	เลขทะเบียน มพช.	สถานะคำขอ	หมายเหตุ	
6	1							ดำเนินการ		
7	1	26 ก.พ. 2557	ผ่าน		25 ก.พ. 2557	5 มี.ค. 2557	418-9/48(พม)	สิ้นสุด	ออกใบรับรองแล้ว	
8	1							ดำเนินการ		
9	2							ดำเนินการ		
10	1	6 ก.พ. 2557	ไม่ผ่าน	ลักษณะทั่วไป						

## บทที่ ๘

## เคล็ดไม่ลับ ฉบับ มผช.

## ๑. กรณีบันทึกข้อมูลผิดพลาด

๑.๑ บันทึกข้อมูลผิดพลาดในเมนู ๑.๑ คำขอรับใบรับรองฯ (มช.๑) มีวิธีการแก้ไข ดังนี้

๑. Click ที่เมนูย่อย ๑.๑  
คำขอรับใบรับรองฯ (มช.๑)

๒. พิมพ์ข้อมูลที่ต้องการค้นหา

๓. Click เพื่อระบุประเภท  
ของข้อมูล

๔. Click : Search

๕. Click : Edit เพื่อทำการแก้ไข

รหัสกลุ่ม	ระดับกลุ่ม	เลขที่คำขอ	ชื่อผู้ยื่นขอใบรับรองฯ	เลขที่ มผช.	ชื่อ มผช.	ผลิตภัณฑ์ที่ยื่นขอ	วันที่รับ	วันที่ สมอ. รับ	
71-13-0014		37-17-24-กจ	กลุ่มทอผ้าบ้านโป่งเงิน	17/2552	ผ้าผัดไหม	ชนิดเส้นด้ายใยประดิษฐ์	17 ม.ค. 2554	15 ก.พ. 2554	Edit

บันทึกคำขอรับใบรับรองฯ (มข.๓)

ข้อมูลใบรับคำขอ  
เลขที่ มข. : 17/2552 เลขรับวันที่ : 17/1/2554

ข้อมูลแบบฟอร์มการขอรับใบรับรองแสดงเครื่องหมายมาตรฐานผลิตภัณฑ์ชุมชน  
เลขที่คำขอ : 37-17-24-กจ วันที่ยื่นขอใบรับรอง : 17/1/2554

1. ข้อมูลผู้ยื่นขอใบรับรอง

ประเภทผู้ยื่นขอใบฯ รหัสกลุ่ม : 71130014 เริ่มดำเนินการเมื่อ :  
การจดทะเบียนกลุ่ม : -----เลือก-----  
 บุคคลธรรมดา  
คำนำหน้าชื่อ  นาย  นาง  นางสาว  อื่น ๆ ระบุ :  
ชื่อ : นามสกุล :  
บัตรประชาชน : คลิ๊กที่นี่ วันเกิด :  
 กลุ่ม/นิติบุคคล  
ชื่อกลุ่ม/นิติบุคคล : กลุ่มหอการค้าบ้านปอเงิน  กลุ่ม  บริษัท  หจก.  
คำนำหน้าชื่อ  ประธาน  กรรมการผู้จัดการ  หุ้นส่วนทั้งหุ้นส่วนจำกัด  
ชื่อผู้ขอใบรับรอง :  นาย  นาง  นางสาว  อื่น ๆ ระบุ :  
ชื่อ : ยี่งมา นามสกุล : ปทุมบุตร  
บัตรประชาชน : 3720900240774 คลิ๊กที่นี่ วันเกิด :  
ที่อยู่เลขที่ : 15 ตรอก/ซอย : ถนน :  
หมู่ที่ : 11 จังหวัด : กาญจนบุรี  
เขต/อำเภอ : ทัพพระเจา ตำบล/แขวง : สรรลงเรือ รหัสไปรษณีย์ : 71170  
โทรศัพท์ : โทรศัพท์มือถือ : 0890194599 โทรสาร :

2. ข้อมูลสถานที่ผลิต  ใช้ข้อมูลเดียวกับข้อมูลผู้ยื่นขอใบรับรอง  
ชื่อสถานที่ผลิต : กลุ่มหอการค้าบ้านปอเงิน  
ที่อยู่เลขที่ : 15 ตรอก/ซอย : ถนน :  
หมู่ที่ : 11 จังหวัด : กาญจนบุรี  
เขต/อำเภอ : ทัพพระเจา ตำบล/แขวง : สรรลงเรือ รหัสไปรษณีย์ : 71170  
โทรศัพท์ : โทรศัพท์มือถือ : 0890194599 โทรสาร :

3. ข้อมูลผู้ติดต่อประสานงาน

1. คำนำหน้าชื่อ :  นาย  นาง  นางสาว  อื่น ๆ ระบุ : ชื่อ : ยี่งมา นามสกุล : ปทุมบุตร  
ตำแหน่ง : ประธานกลุ่ม หมายเลขโทรศัพท์ : 0890914599  
2. คำนำหน้าชื่อ :  นาย  นาง  นางสาว  อื่น ๆ ระบุ : ชื่อ : นามสกุล :  
ตำแหน่ง : หมายเลขโทรศัพท์ :  
3. คำนำหน้าชื่อ :  นาย  นาง  นางสาว  อื่น ๆ ระบุ : ชื่อ : นามสกุล :  
ตำแหน่ง : หมายเลขโทรศัพท์ :

ยื่นคำขอต่อ สำนักงานมาตรฐานผลิตภัณฑ์ชุมชน กระทรวงอุตสาหกรรม เพื่อรับใบรับรองแสดงเครื่องหมายมาตรฐานผลิตภัณฑ์ชุมชน  
คำพิพจน์ มข. 17/2552  
ชื่อผลิตภัณฑ์ขอรับการรับรอง : ชนิดเส้นด้ายโปรดิษฐ์  
ประเภท :  ชนิดเส้นใยธรรมชาติ(...)  ชนิดเส้นใยประดิษฐ์  ชนิดเส้นใยผสม

บันทึกการขอรับใบรับคำขอรับใบรับรองฯ (มข.๓) สิ้น  
สถานะ  สำเร็จ  รอการพิจารณา  
 ยกเลิก  รอการพิจารณา  รอการพิจารณา  รอการพิจารณา  รอการพิจารณา  รอการพิจารณา  
Save Cancel

๖. สามารถทำการแก้ไข เปลี่ยนแปลง  
ข้อมูลได้ตามต้องการ

๗. Click : Save เพื่อจัดเก็บข้อมูล หรือ  
Click : Cancel เพื่อยกเลิกการจัดเก็บข้อมูล

## ๑.๒ บันทึกข้อมูลผลิตผลผลิตในเมนู ๒.๕ ใบบันทึกตัวอย่าง

1. Click : เมนูที่ ๒ ตรวจสอบที่ผลิตและเก็บตัวอย่าง

2. Click : เมนูย่อย ๒.๕ ใบบันทึกตัวอย่าง

3. พิมพ์ข้อมูลที่ต้องการค้นหา

4. Click เพื่อระบุประเภทของข้อมูล

รายการข้อมูลใบบันทึกตัวอย่าง

Remove	เลขที่ใบบันทึก	เลขที่คำขอ	ชื่อผู้ยื่นขอใบรับรอง	เลขที่ มผช.	ชื่อ มผช.	ผลิตภัณฑ์ยื่นขอ	ผลิตภัณฑ์	วันที่เก็บตัวอย่าง	ปางครั้งที่	Add
<input type="checkbox"/>	000/14429	37-10-4-กจ	กลุ่มปทุมทอง เบญจรงค์	10/2546	เครื่องเบญจรงค์	ประเภทที่ใช้กับอาหาร	ประเภทที่ใช้กับอาหาร	24 ก.พ. 2549	1	Edit

หมายเหตุ : กรณีระบุ เล่มที่/เลขที่ ของใบบันทึกตัวอย่างผิด จะยังไม่สามารถแก้ไขข้อมูลได้ในขั้นตอนนี้

5. Click : Edit

หมายเลขคำขอ : 37-10-4-กจ

แบบฟอร์มใบบันทึกตัวอย่าง ครึ่งที่ 1 ครึ่งที่ 2

\*เลขที่ : 000 \*เลขที่ : 14429 ลงวันที่ : 24/2/2549

\*ข้อมูลรายการตัวอย่างผลิตภัณฑ์ เครื่องเบญจรงค์

ที่	รายละเอียดตัวอย่าง ชนิด แบบ ประเภท ขนาด ชั้นคุณภาพ และอื่นๆ	ได้แก่	จำนวน (หน่วย)	หมายเลขตัวอย่าง	หมายเหตุ	ลบ?
1	ประเภทที่ใช้กับอาหาร		4	สจ.ร37-10-4-กจ/1		

รวม 1 ชุดตัวอย่าง เพื่อตรวจสอบตามมาตรฐานผลิตภัณฑ์ชุมชนเลขที่ 10/2546

รายการ ยกรับรายการ...  เฉพาะรายการตาม มผช. ชื่อ

ตรวจสอบที่สถานที่ทำแล้ว  ให้ฝ่ายบริหารงานทั่วไปนำส่งตัวอย่าง

นำส่งตัวอย่างแล้ว  เก็บตัวอย่างไว้ที่  สถานที่ทำ  สมอ.ห้อง

มีความประสงค์ขอ  รับคืนตัวอย่าง  ไม่รับคืนตัวอย่าง

ผู้จ่ายตัวอย่าง [นายตามหงส์] ประเภท [คำแห่ง] ตำแหน่ง [ประธานกลุ่ม] โทรศัพท์ [08-6027-4390]

ผู้รับตัวอย่าง [น.ส.จก้าณิณี] รหัสรับทำ [คำแห่ง] โทร. [ ]

Save Cancel

๖. สามารถแก้ไขรายละเอียดของข้อมูลได้ตามต้องการ

๗. Click : Save เพื่อจัดเก็บข้อมูล (หลังจากทำการ Save ครั้งที่ ๑ ให้ทำการกลับเข้ามา Save ครั้งที่ ๒ ด้วย) หรือ Click : Cancel เพื่อยกเลิกการจัดเก็บข้อมูล

## ๒. กรณีต้องการแก้ไข “เล่มที่/เลขที่”

หากต้องการแก้ไข “เล่มที่/เลขที่” จะสามารถทำการแก้ไขได้ โดยต้องลบรายการคำขอที่ต้องการแก้ไขในเมนู ๒.๕ ออกก่อนแล้วทำการ Add ใหม่ (เนื่องจาก “เล่มที่/เลขที่” ไม่สามารถที่จะแก้ไขได้)

๑. พิมพ์ข้อมูลที่ต้องการ

๒. Click เพื่อระบุประเภทของข้อมูล

๓. Click : Search

๔. Click : Remove

Remove	เลขที่ใบรับ-ปาส่ง	เลขที่คำขอ	ชื่อผู้ยื่นขอใบรับรองฯ	เลขที่ มผช.	ชื่อ มผช.	ผลิตภัณฑ์ที่ยื่นขอ	ผลิตภัณฑ์	วันที่เก็บตัวอย่าง	ปาส่งครั้งที่	Add
<input checked="" type="checkbox"/>	000/14429	37-10-4-กจ	กลุ่มปทุมทองเบญจรงค์	10/2546	เครื่องเบญจรงค์	ประเภทที่ใช้กินอาหาร	ประเภทที่ใช้กินอาหาร	24 ก.พ. 2549	1	Edit

หน้าที 1 จากข้อมูลทั้งหมด 1 รายการ

๕. Click : Check box หน้าคำขอที่ต้องการลบ

ใบรับ-ปาส่งตัวอย่าง

ข้อมูลที่ต้องการค้นหา : 37-10-4-กจ จากข้อมูล : เลขที่คำขอ หน่วยงาน : ทั้งหมด

วันที่รับ :    ส่ง :    Search

รายการข้อมูลใบรับ-ปาส่งตัวอย่าง

Remove	เลขที่ใบรับ-ปาส่ง	เลขที่คำขอ	ชื่อผู้ยื่นขอใบรับรองฯ	เลขที่ มผช.	ชื่อ มผช.	ผลิตภัณฑ์ที่ยื่นขอ	ผลิตภัณฑ์	วันที่เก็บตัวอย่าง	ปาส่งครั้งที่	Add
<input checked="" type="checkbox"/>	000/14429	37-10-4-กจ	กลุ่มปทุมทองเบญจรงค์	เบญจรงค์	เครื่องเบญจรงค์	ประเภทที่ใช้กินอาหาร	ประเภทที่ใช้กินอาหาร	24 ก.พ. 2549	1	Edit

หน้าที 1 จากข้อมูลทั้งหมด 1 รายการ

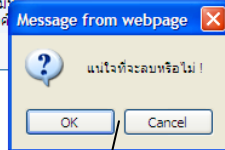

๖. Click : OK หากต้องการยืนยันการลบ หรือ Click : Cancel หากต้องการยกเลิกการลบ

ใบรับ-นำส่งตัวอย่าง

ข้อมูลที่ต้องการค้นหา :  จากข้อมูล : เลขที่คำขอ

วันที่เก็บตัวอย่าง :  ถึง :

๗. Click : Add

รายการข้อมูลใบรับ-นำส่งตัวอย่าง

Remove	เลขที่ใบรับ-นำส่ง	เลขที่คำขอ	ชื่อผู้ยื่นขอใบรับรอง	เลขที่ มผช.	ชื่อ มผช.	ผลิตภัณฑ์ที่ยื่นขอ	ผลิตภัณฑ์	วันที่เก็บตัวอย่าง	นำส่งครั้งที่	Add
<input type="checkbox"/>	000/14429	37-10-4-กจ	กลุ่มปทุมทองเบญจรงค์	10/2546	เครื่องเบญจรงค์	ประเภทที่ใช้กับอาหาร	ประเภทที่ใช้กับอาหาร	24 ก.พ. 2549	1	Edit
<input type="checkbox"/>	000/14430	37-10-3-กจ	กลุ่มอาชีพทำเบญจรงค์ลายน้ำทอง	10/2546	เครื่องเบญจรงค์	ประเภทที่ใช้กับอาหาร	ประเภทที่ใช้กับอาหาร	24 ก.พ. 2549	1	Edit
<input type="checkbox"/>	00000/0000000	37-051-3-กจ	นาย ชัยสิทธิ์ ประสงค์	051/2549	เครื่องใช้	เครื่องใช้	เครื่องใช้	0 ก.พ. 2549	1	Edit

บันทึกใบรับ-ส่งตัวอย่าง

\*ระบบเลขที่คำขอ :

๘. Click : คลิกที่นี่

๙. พิมพ์ข้อมูลที่ต้องการ

AL STANDARDS INSTITUTE MINISTRY OF INDUSTRY :: - Windows

คำขอรับใบรับรอง (แบบ มผช.1)

ข้อมูลที่ต้องการค้นหา: 37-10-4 จากข้อมูล: เลขที่คำขอ

วันที่ยื่น:  ถึง:

๑๐. Click เพื่อระบุประเภทของข้อมูล

๑๑. Click : Search

รายการคำขอรับใบรับรอง

เลขที่คำขอ	ชื่อผู้ยื่น
37-10-4-กจ	กลุ่มปทุมทองเบญจรงค์

หน้าที่ 1 จากข้อมูลทั้งหมด 1 รายการ

๑๒. Click เพื่อเลือกคำขอที่ต้องการ

Error on page.

บันทึกใบรับ-ส่งตัวอย่าง

\*หมายเลขคำขอ : 37-10-4-กจ

แบบฟอร์มใบรับ-นำส่งตัวอย่าง  ครั้งที่ 1  ครั้งที่ 2

\*เล่มที่ :  \*เลขที่ :  \*ลงวันที่ :

\*ข้อมูลรายการตัวอย่างผลิตภัณฑ์ เครื่องเบญจรงค์

ที่	รายละเอียดตัวอย่าง ชนิด แบบ ประเภท ขนาด ชั้นคุณภาพ และอื่นๆ	ได้แก่	จำนวน (หน่วย)	หมายเลขตัวอย่าง	หมายเหตุ	ลบ?
1	ประเภทที่ใช้กับอาหาร					<input type="button" value="ลบ"/>

รวม  ชุดตัวอย่าง เพื่อตรวจสอบตามมาตรฐานผลิตภัณฑ์ชุมชนเลขที่

ทุกรายการ ยกเว้นรายการ...  เฉพาะรายการตาม มผช. ชื่อ

ตรวจสอบที่สถานที่ทำแล้ว  ให้ฝ่ายบริหารงานทั่วไปนำส่งตัวอย่าง

นำส่งตัวอย่างแล้ว  เก็บตัวอย่างไว้ที่  สถานที่ทำ  สมอ.ห้อง

มีความประสงค์ขอ  รับคืนตัวอย่าง  ไม่รับคืนตัวอย่าง

ผู้จ่ายตัวอย่าง  ตำแหน่ง  โทรศัพท์

ผู้รับตัวอย่าง  ตำแหน่ง  โทรศัพท์

๑๓. ระบุเล่มที่/  
เลขที่ ให้ถูกต้อง

๑๔. ดำเนินการป้อนข้อมูลต่างๆ  
เข้าสู่โปรแกรมระบบงานให้ถูกต้อง

๑๕. Click : Save เพื่อจัดเก็บข้อมูล หรือ  
Click : Cancel เพื่อยกเลิกการจัดเก็บข้อมูล

ในกรณีที่ต้องการแก้ไขข้อมูลในเมนูที่ ๒.๕ ใบรับ-นำส่งตัวอย่าง แต่ได้มีการป้อนข้อมูลถึงเมนูที่ ๓.๑ กำหนดหน่วยตรวจสอบแล้ว จะต้องทำการลบข้อมูลในเมนูที่ ๓.๑ กำหนดหน่วยตรวจสอบออกก่อน จึงจะทำการแก้ไขข้อมูลในเมนูที่ ๒.๕ ใบรับ-นำส่งตัวอย่างได้ การลบข้อมูลในเมนูที่ ๓.๑ กำหนดหน่วยตรวจสอบ มีขั้นตอนดังนี้

๑. พิมพ์ข้อมูลที่ต้องการ

๒. Click เพื่อระบุประเภทของข้อมูล

๓. Click : Search

๔. Click : Check box หน้ารายการคำขอที่ต้องการลบ

๕. Click : Remove

กำหนดหน่วยตรวจสอบ

ข้อมูลที่ต้องการค้นหา : 37-3-1-กจ จากข้อมูล : เลขที่คำขอ  วันที่ส่งทดสอบ :  ถึง :

Remove	เลขที่คำขอ	ชื่อกลุ่ม	หมายเลขตัวอย่าง	ชื่อ มผช.	รายละเอียดผลิตภัณฑ์	หน่วยตรวจสอบ	จำนวนเงิน	Add
<input checked="" type="checkbox"/>	37-3-1-กจ	ห้างหุ้นส่วนจำกัด รุ่งเรืองกิจจงเจริญวัฒนา	สจจ.ร37-3-1-กจ/2	สาโท	สาโทข้าวเหนียวแดง	สถาบันอาหาร	1400	Edit

หน้า 1 จากทั้งหมดทั้งหมด 1 รายการ

กำหนดหน่วยตรวจสอบ

ข้อมูลที่ต้องการค้นหา : 37-3-1-กจ จากข้อมูล : เลขที่คำขอ วันที่รับ : ส่ง : Search

รายการข้อมูลกำหนดหน่วยตรวจสอบ

Remove	เลขที่คำขอ	ชื่อกลุ่ม	หมายเลขตัวอย่าง	ชื่อ มพช.	รายละเอียดผลิตภัณฑ์	หน่วยตรวจสอบ	จำนวนเงิน	Add
<input checked="" type="checkbox"/>	37-3-1-กจ	ห้างหุ้นส่วนจำกัด รุ่งเรืองกิจจางเจริญวัฒนา	สอจ.ร37-3-1-กจ/ว	สาโท	สาโทข้าวเหนียวแดง	สถาบันอาหาร	1400	Edit

หน้า 1 จากข้อมูลทั้งหมด 1 รายการ

Message from webpage  
แน่ใจที่จะลบหรือไม่!  
OK Cancel

๖. Click : OK หากต้องการยืนยันการลบ หรือ  
Click : Cancel หากต้องการยกเลิกการลบ

๑.๓ บันทึกข้อมูลผิดพลาดในเมนู ๓.๑ กำหนดหน่วยตรวจสอบ\_(ในกรณีที่ สมอ.ยังไม่ได้ลงทะเบียนรับ  
แฟ้มสีฟ้าจาก สอจ.)

TISI  
THAI INDUSTRIAL STANDARDS  
MINISTRY OF INDUSTRY

>>Quick Menu  
Your Menu

- 1. การรับคำขอ
- 2. ตรวจสอบที่ผลิตและเก็บตัวอย่าง
- 3. ส่งทดสอบที่หน่วยตรวจสอบ
- 4. ออกใบรับรอง
- 5. การตรวจติดตามผล
- 6. รายงานสถานะ
- 7. พิมพ์ซองจดหมาย
- 8. ข้อมูลพื้นฐานระบบ
- 9. ออกจากระบบ

๑. Click เมนู ๓  
ส่งทดสอบที่  
หน่วยตรวจสอบ

>>Quick Menu  
Your Menu

- 1. การรับคำขอ
- 2. ตรวจสอบที่ผลิตและเก็บตัวอย่าง
- 3. ส่งทดสอบที่หน่วยตรวจสอบ
  - 3.1 กำหนดหน่วยตรวจสอบ
  - 3.2 พิมพ์หนังสือส่งตัวอย่างเพื่อตรวจสอบ
  - 3.3 รายการนำส่งตัวอย่างเพื่อตรวจสอบ
  - 3.4 บันทึกรายงานผลการตรวจสอบ
  - 3.5 พิมพ์หนังสือแจ้งผลไม่ผ่าน
  - 3.6 สรุปผลการตรวจสอบ
- 4. ออกใบรับรอง
- 5. การตรวจติดตามผล
- 6. รายงานสถานะ
- 7. พิมพ์ซองจดหมาย
- 8. ข้อมูลพื้นฐานระบบ
- 9. ออกจากระบบ

๒. Click เมนูย่อย ๓.๑  
กำหนดหน่วยตรวจสอบ

๓. พิมพ์ข้อมูลที่ต้องการ

๔. Click เพื่อระบุประเภทของข้อมูล

๕. Click : Search

๖. Click : Edit

Remove	เลขที่คำขอ	ชื่อกลุ่ม	หมายเลขตัวอย่าง	ชื่อ มพช.	รายละเอียดผลิตภัณฑ์	หน่วยตรวจสอบ	จำนวนเงิน
<input type="checkbox"/>	37-3-1-กจ	ห้างหุ้นส่วนจำกัด รุ่งเรืองกิจจางเจริญวัฒนา	สจจ.ร37-3-1-กจ/2	สาโท	สาโทข้าวเหนียวแดง	สถาบันอาหาร	1400

๗. สามารถทำการแก้ไขรายละเอียดต่างๆตามที่ต้องการได้

๘. Click : Save เพื่อจัดเก็บข้อมูล หรือ Click : Cancel เพื่อยกเลิกการจัดเก็บข้อมูล

รายการทดสอบ	ราคา	ระบุหน่วยตรวจสอบ
<input checked="" type="checkbox"/> สิ่งแปลกปลอม, ความเสถียร, ความเป็นกรด, ขนาดบรรจุ/ปริมาณสุทธิ	200	021
<input type="checkbox"/> ปริมาณกรดซอร์บิกหรือเกลือของกรดซอร์บิก	500	
<input type="checkbox"/> ปริมาณกรดเบนโซอิกหรือเกลือของกรดเบนโซอิก	500	
<input type="checkbox"/> ปริมาณทองแดง	400	
<input type="checkbox"/> ปริมาณเหล็ก	400	
<input type="checkbox"/> แร่แอลกอฮอล์	200	
<input type="checkbox"/> ปริมาณเมทิลแอลกอฮอล์	1000	
<input type="checkbox"/> ปริมาณซัลเฟอร์ไดออกไซด์	500	
<input type="checkbox"/> เฟอร์โรไซยาไนด์	1300	
<input checked="" type="checkbox"/> คุณลักษณะทางกายภาพ	1200	021
<b>ราคารวม</b>	<b>6200</b>	